

PROGETTISTI
 Architetto
 Giorgio Bruno
 PIOSSASCO (TO)
 Via Paron, 5 - 10046
 Tel. 0119064423

COMPLESSO RESIDENZIALE
 AREA Rc2

PIANO ESECUTIVO CONVENZIONATO

Geometra
 Domenico Ferrero
 PIOSSASCO (TO)
 Via Paron, 5 - 10046
 Tel. 0119064423

PROPRIETARI
 IMMOBILIARE NIKE
 COSTRUZIONI s.r.l.
 via XXV Aprile n. 20
 Nichelino (TO)

ELABORATO
 planimetria opere di urbanizzazione
 particolari costruttivi

TAVOLA
4/4

RIFERIMENTO
 PEC Rc2

DATA	REVISIONE	AGGIORNAMENTO	PROTOCOLLO
luglio 2013	novembre 2013		

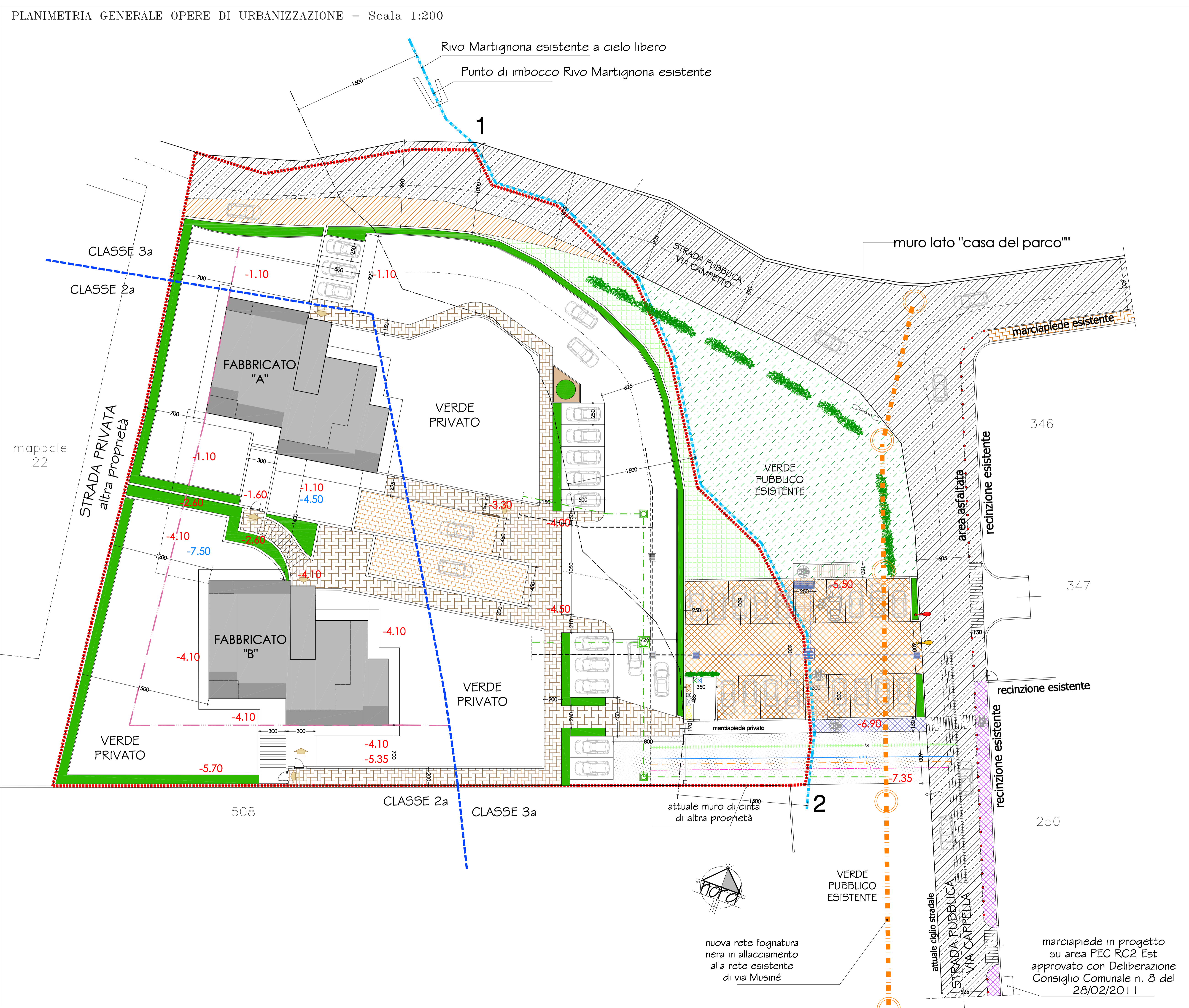

LEGENDA

- FOGNATURA MISTA IN PROGETTO AD USO PRIVATO NON A SCOMPUTO
Tubazione in PEAD strutturato corrugato Ø200
- FOGNATURA ACQUE BIANCHE STRADALI, RELATIVE CADITOIE
Tubazione in PEAD strutturato corrugato Ø200 (TRATTO SU AREA PUBBLICA)
- FOGNATURA ACQUE BIANCHE STRADALI, RELATIVE CADITOIE
Tubazione in PEAD strutturato corrugato Ø200 (TRATTO SU AREA PRIVATA)
- RIVO INTUBATO DELLA MARTIGNONA - CANALIZZAZIONE ACQUE BIANCHE ESISTENTE
- FOGNATURA ACQUE NERE IN PROGETTO CON RECAPITO SU VIA MUSINÉ
- RETE IDRICA PRIVATA IN PROGETTO
- RETE TELEFONICA PRIVATA IN PROGETTO
- RETE PRIVATA GAS METANO IN PROGETTO
- RETE PRIVATA ENERGIA ELETTRICA IN PROGETTO
- RETI TECNOLOGICHE ESISTENTI SU ALLACCIAMENTI PRIVATI (idrico - elettrico - gas - telefono)
- STRATO D'USURA IN CLS BITUMINOSO
AREA A PARCHEGGIO PUBBLICO IN PROGETTO
- marciapiede pubblico in progetto sopraelevato strato d'usura in cls bituminoso
- marciapiede pubblico in progetto a raso di tipo protetto - strato d'usura in cls bituminoso
- AUTOBLOCCANTI IN CLS COLORE ROSSO sp. 5-6 cm
MARCIAPIEDI SUOLO PRIVATO (NON A SCOMPUTO)
- STRATO D'USURA IN CLS BITUMINOSO ESISTENTE SU VIA CAPPELLA E VIA CAMPETTO
- STRATO D'USURA IN CLS BITUMINOSO sp. 3 cm
AMPLIAMENTO STRADALE DI VIA DEL CAMPETTO
- STRATO D'USURA IN CLS BITUMINOSO sp. 3 cm
AREA STRADALE INTERESSATA DAL RIALZAMENTO DEL PIANO VEICOLARE INCROCIO TRA VIA CAPPELLA E VIA DEL CAMPETTO
- STRATO D'USURA IN CLS BITUMINOSO sp. 3 cm
SU AREA INTERESSATA DALL'ACCESSO VEICOLARE ALL'AREA D'INTERVENTO (NON A SCOMPUTO)
- PALI A BRACCIO DOPPIO ESISTENTI
- PALI A BRACCIO SINGOLO ESISTENTI
- PALI A BRACCIO SINGOLO IN SPOSTAMENTO
- PALI A BRACCIO SINGOLO IN RIPOSIZIONAMENTO
- + 0,00 punto quota terreno attuale
- + 0,00 punto quota del terreno in progetto
- + 0,00 punto quota riferito al piano pavimento interato dei fabbricati in progetto
- area a verde pubblico esistente su proprietà comunale
- area a verde pubblico su area privata posta in dismissione
- FOGNATURA NERA IN PROGETTO (via Campetto - via Musiné)

