

PROGETTISTI
 Architetto
Giorgio Bruno
 PIOSSASCO (TO)
 Via Pieve, 5 - 10045
 Tel. 0119084423

Geometra
Domenico Ferrero
 PIOSSASCO (TO)
 Via Pieve, 5 - 10045
 Tel. 0119086079

PROPRIETA'
 IMMOBILIARE NIKE
 COSTRUZIONI s.r.l.
 via XXV Aprile n. 20
 Nichelino (TO)

ELABORATO
 planimetria di progetto
 panoramiche fotografiche dell'area d'intervento
 1:200

TAVOLA
2/4

RIFERIMENTO
 PEC Rc2

DATA	REVISIONE	AGGIORNAMENTO	PROTOCOLLO
luglio 2013	novembre 2013		

PIOSSASCO (TO)

COMPLESSO RESIDENZIALE

AREA Rc2

PIANO ESECUTIVO CONVENZIONATO

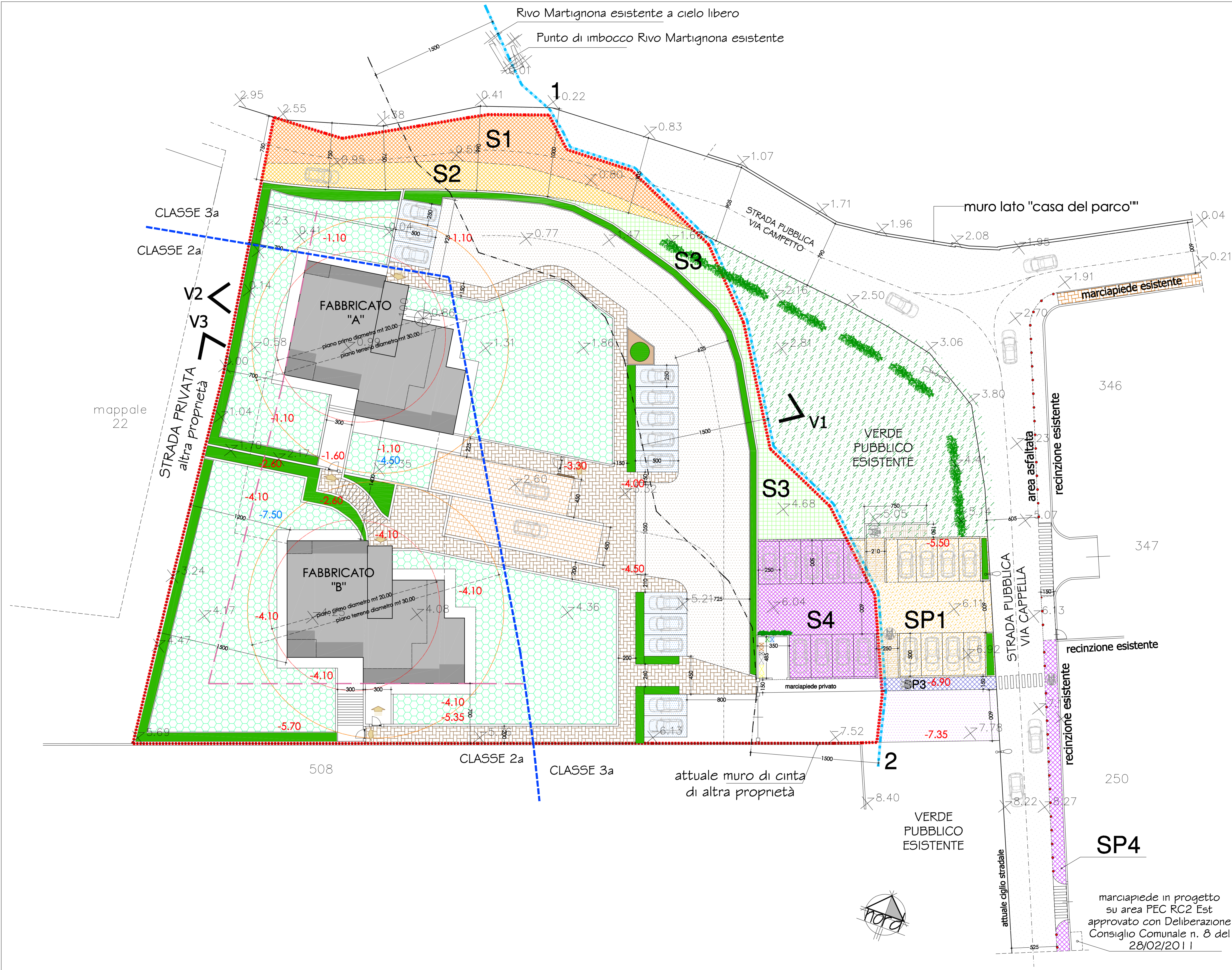

LEGENDA

- profilo delimitante l'area catastale sottoposta a P.E.C.
- linea demarcazione fasce idrogeologiche
- S1 S2 strada pubblica via Campetto con ampliamento di progetto
- 1 - 2 tratto intubato Rivo Martignona
- siepe esistente posta a delimitazione dell'area a verde comunale
- viabilità pedonale privata in progetto - marciapiedi pavimentati
- aree adibite a parcheggio veicoli su area privata
- rampe private poste a collegamento con i piani interrati adibiti ad autorimesse private
- viabilità veicolare su area privata
- viabilità veicolare su area pubblica a servizio dell'intervento
- viabilità pubblica con previsione di ampliamento su aree private poste in dismissione
- S1 201,00 mq area stradale in dismissione ricadente su area privata non conteggiata negli standards
- S2 125,00 mq ampliamento stradale non conteggiato negli standards
- S3 155,00 mq area verde pubblico in dismissione
- S4 197,00 mq area parcheggio pubblico in dismissione
- SP1 232,00 mq parcheggio pubblico in realizzazione su area comunale
- SP3 marciapiede pubblico in progetto sopraelevato
- SP4 marciapiede pubblico in progetto a raso
- area a verde pubblico esistente su proprietà comunale
- area a verde pubblico su area privata posta in dismissione
- aree a verde privato
- sagome indicative degli edifici in progetto
- isola ecologica su area privata
- inviluppo piano terreno diametro mt. 30.00
- inviluppo piano primo diametro mt. 20.00
- Profilo massimo posizionamento degli edifici rispetto ai confini ed alle fasce di vincolo idrogeologico
- x +0.00 punto quota rilevato su terreno attuale
- x +0.00 punto quota a modifica del terreno rispetto al piano attuale
- x +0.00 punto quota riferito al piano pavimento interrato dei fabbricati in progetto
- PALI A BRACCIO DOPPIO
- PALI A BRACCIO SINGOLO
- fascia di rispetto mt 1.5 rispetto al rivo intubato della Martignona