



COMUNE DI PIOSSASCO
PROVINCIA DI TORINO

OGGETTO: PEC Area Tc A di P.R.G.C. PER LA REALIZZAZIONE DI UNA MEDIA STRUTTURA DI VENDITA (art. 43 della L.R. 56/77 come modificata dalla L.R. n° 3/2013, n°17/2013 e n°3/2015) articolo 16, del D.P.R., n. 380/2001 (T.U. delle disposizioni legislative in materia di edilizia) e della D.C.R. 20 novembre 2012 n° 191 - 43016 e s.m.i.

ELABORATO GRAFICO: FABBRICATO COMMERCIALE IN PROGETTO
PIANTA - SEZIONI - PROSPETTI

SCALA: 1:100 TIMBRI:

TAVOLA: N°8

DATA: GENNAIO 2017

I PROPRIETARI: Gerard Gravier Claudio
Bertozzi Adriana Jolanda e Santi Enrica

IL RICHIEDENTE: CANDIAN BRUNO COSTRUZIONI S.R.L.

I PROGETTISTI: ARCH. ROSSETTI FABIO
Via Casale 104 - 10099 - SAN MAURO TORINESE (TO) tel.011/8210100 cell.339/1297038
C.F. RSSFBAT2P10L219R email architettureossettifabio@gmail.com
ARCH. GIAJ PRON SIMONE
Via Pinerolo 16 - 10045 - PIOSSASCO (TO) tel.011/9065152 cell.347/3443310
C.F. GJPSMN 55H10L219V email:arch.simonegajpron@gmail.com

PIANTA PIANO TERRENO
SCAL 1:100 - IN PROGETTO

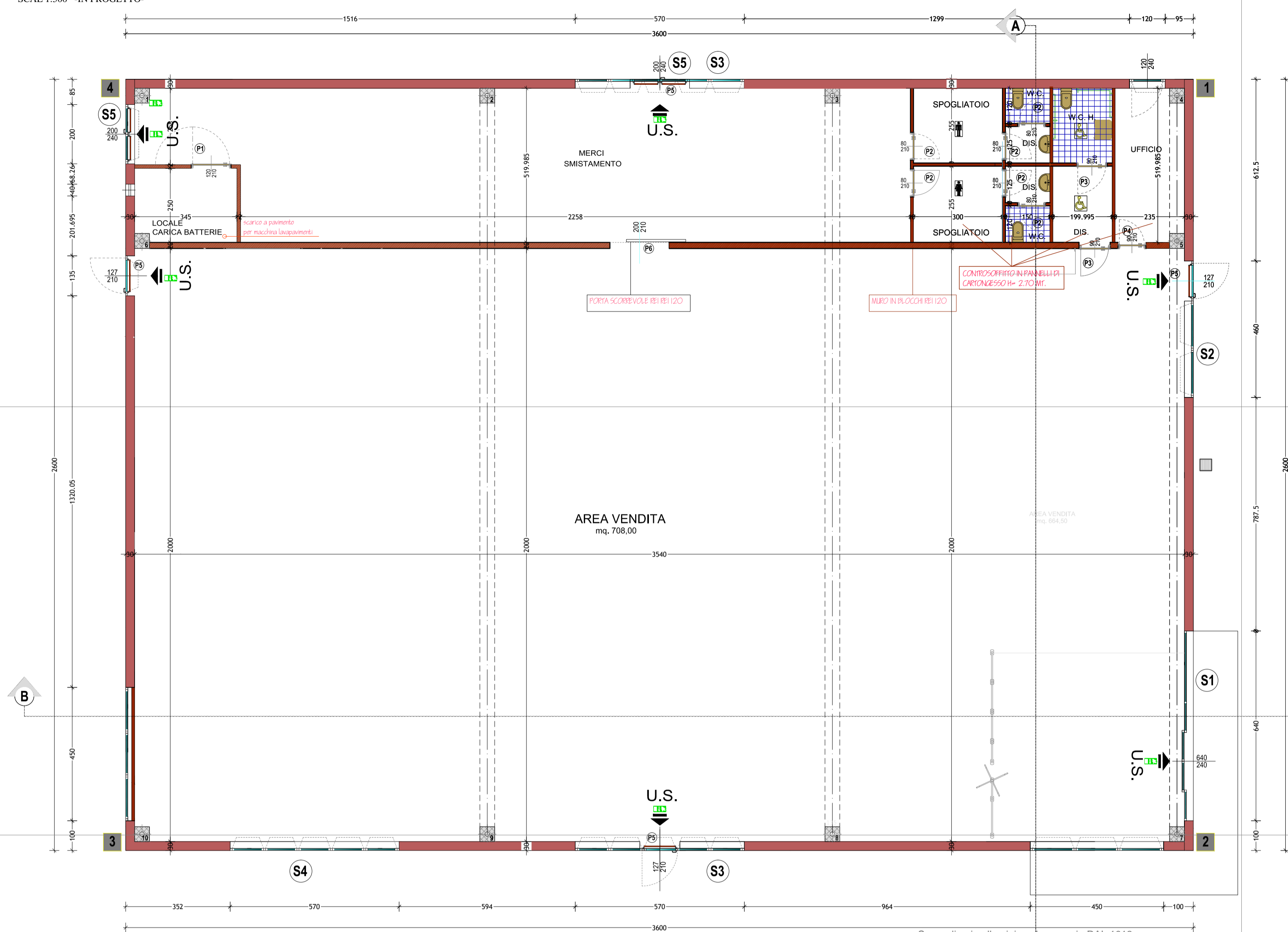

PROSPETTO 1-2
SCAL 1:100 - IN PROGETTO

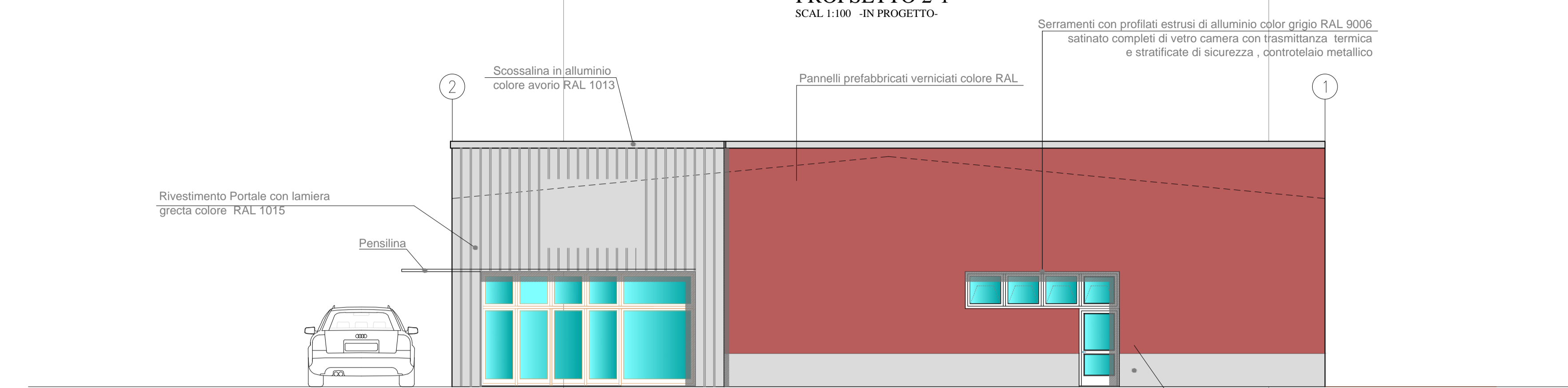

PROSPETTO 2-1
SCAL 1:100 - IN PROGETTO

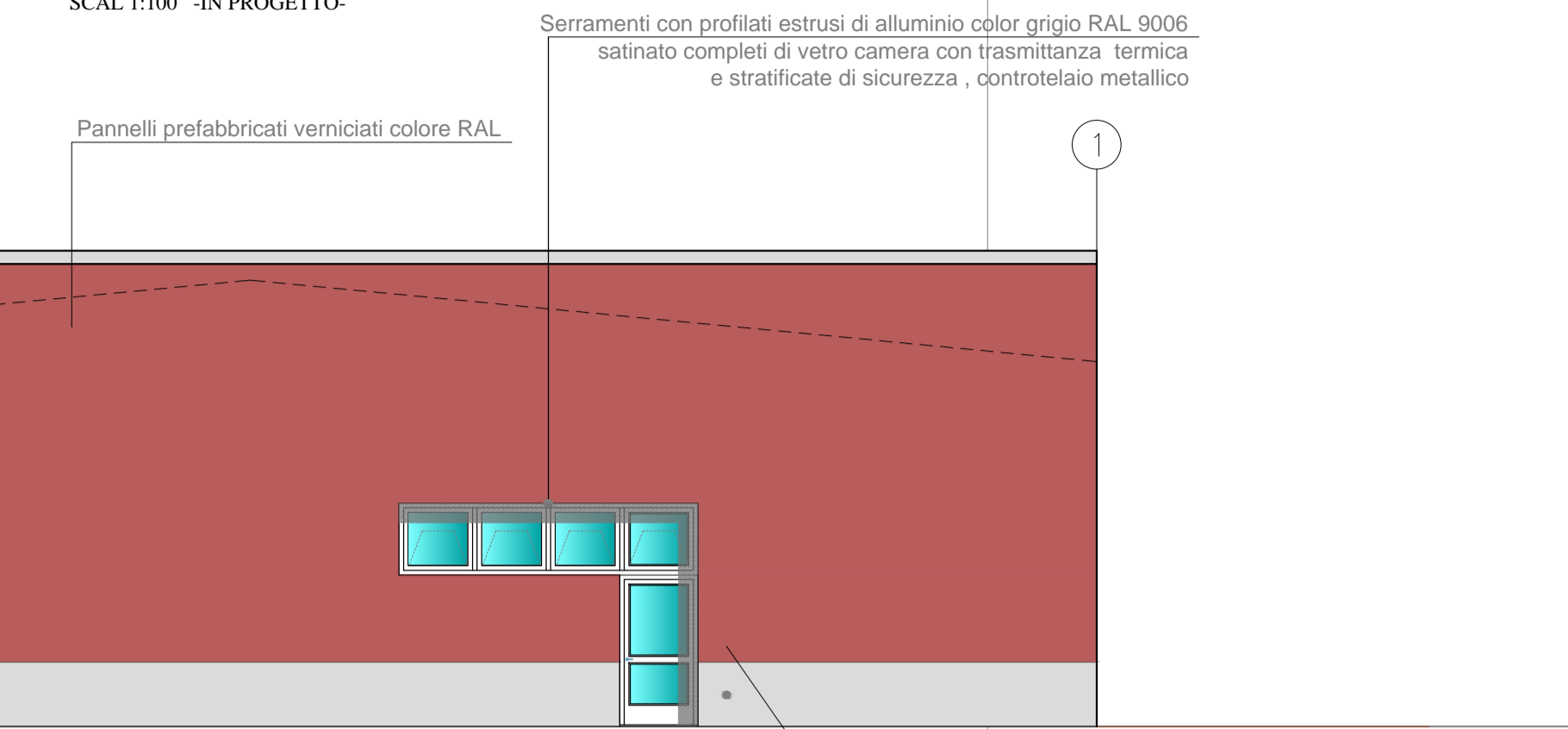

PROSPETTO 4-3
SCAL 1:100 - IN PROGETTO

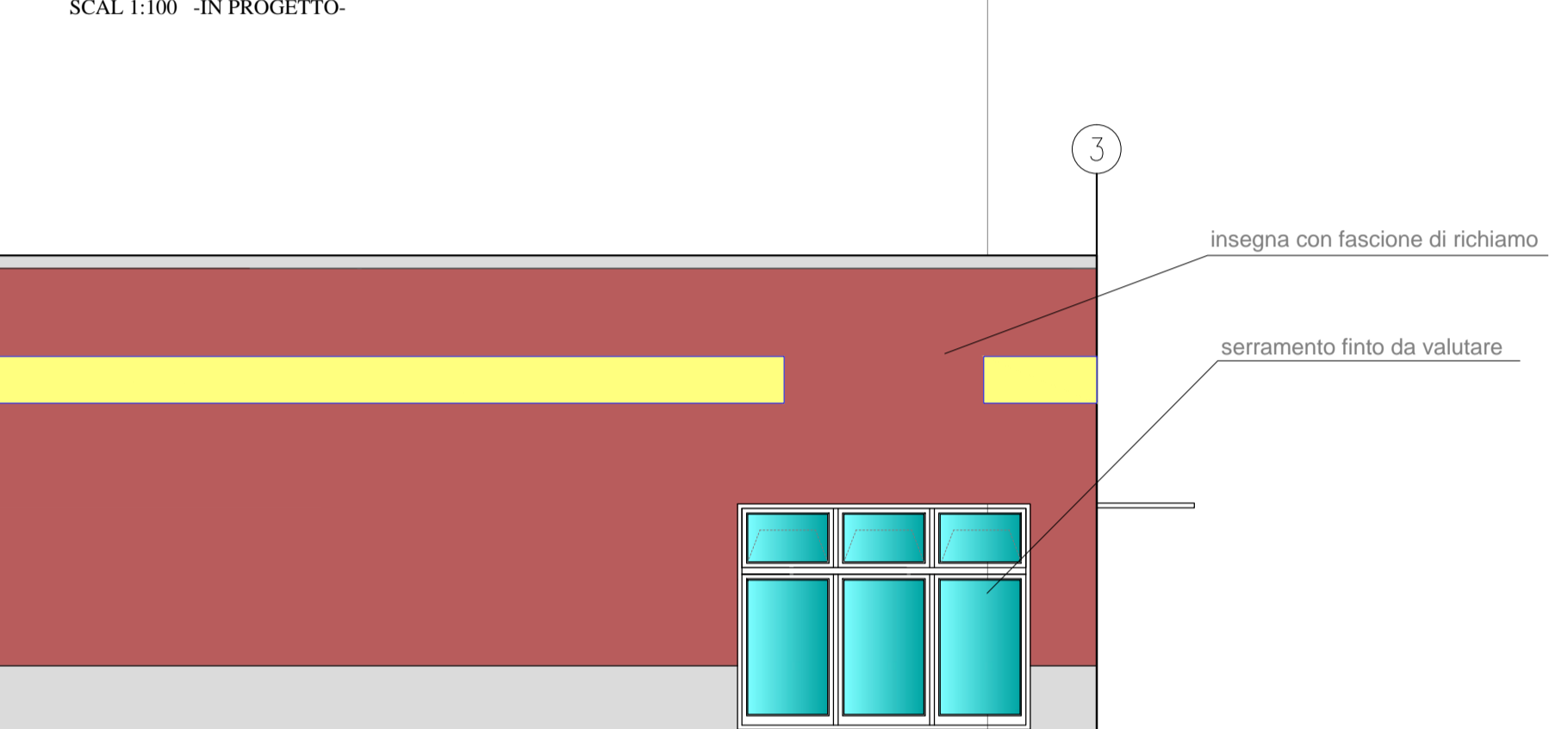

PROSPETTO 1-4
SCAL 1:100 - IN PROGETTO

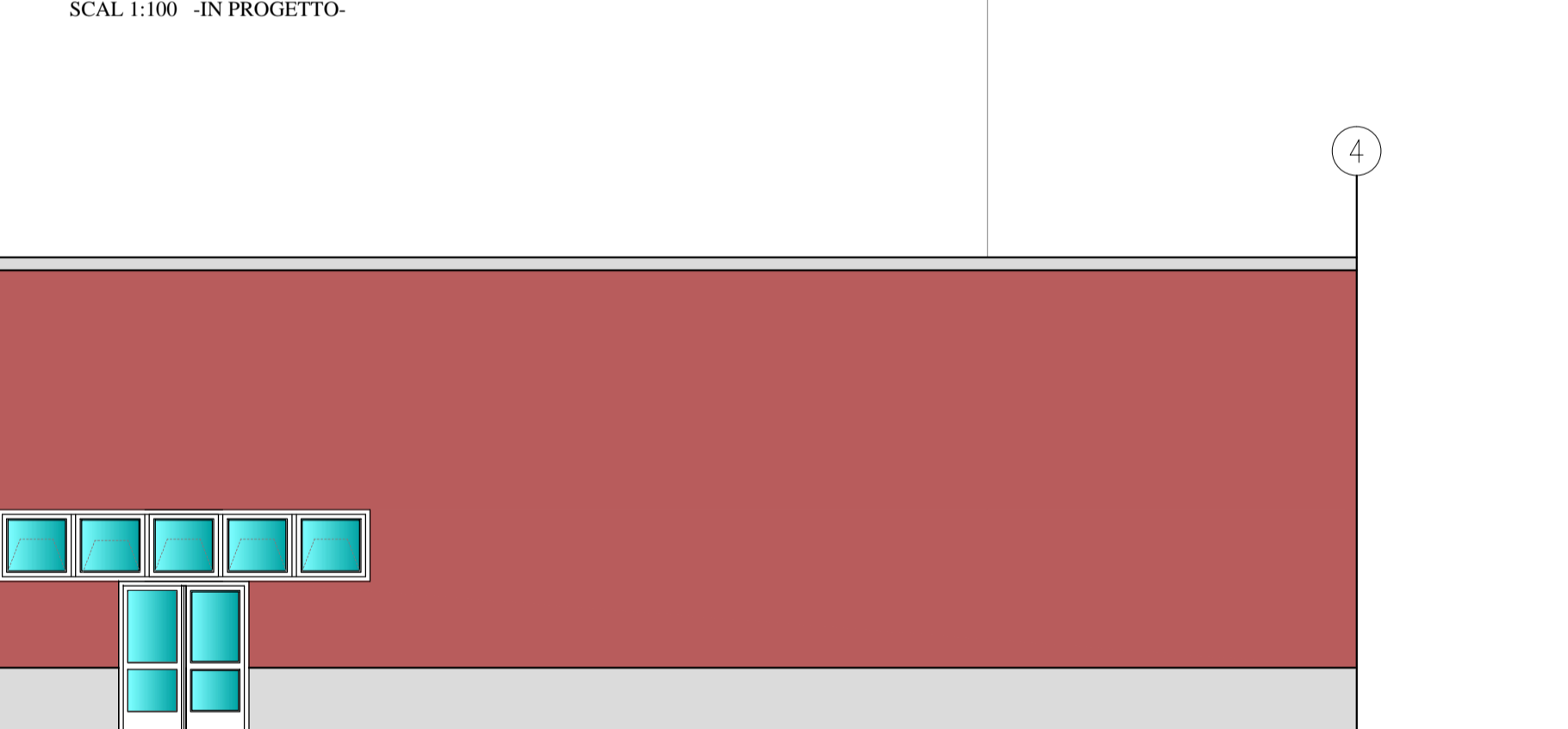

PROSPETTO 3-2
SCAL 1:100 - IN PROGETTO

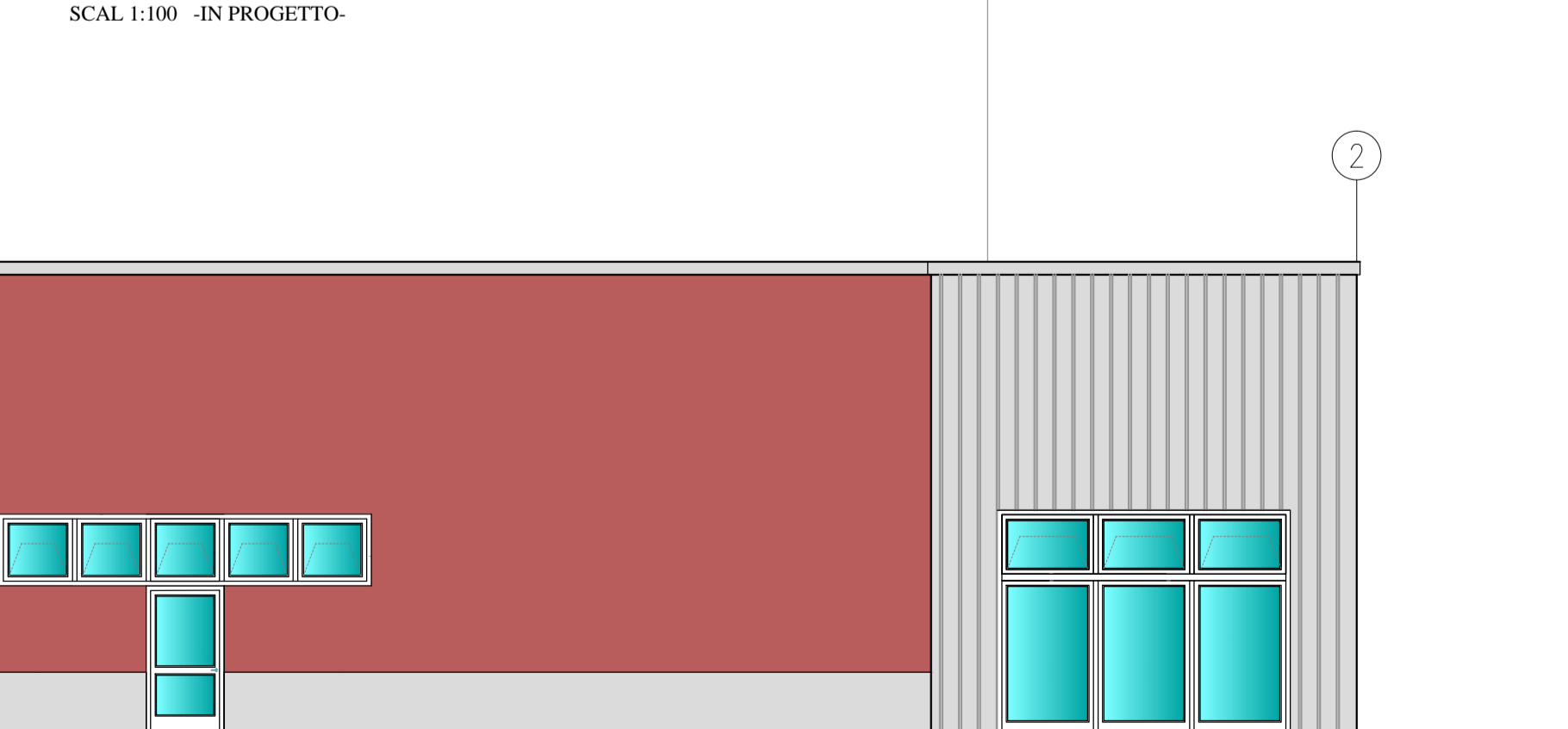

SEZIONE TRASVERSALE B-B1
SCAL 1:100 - IN PROGETTO

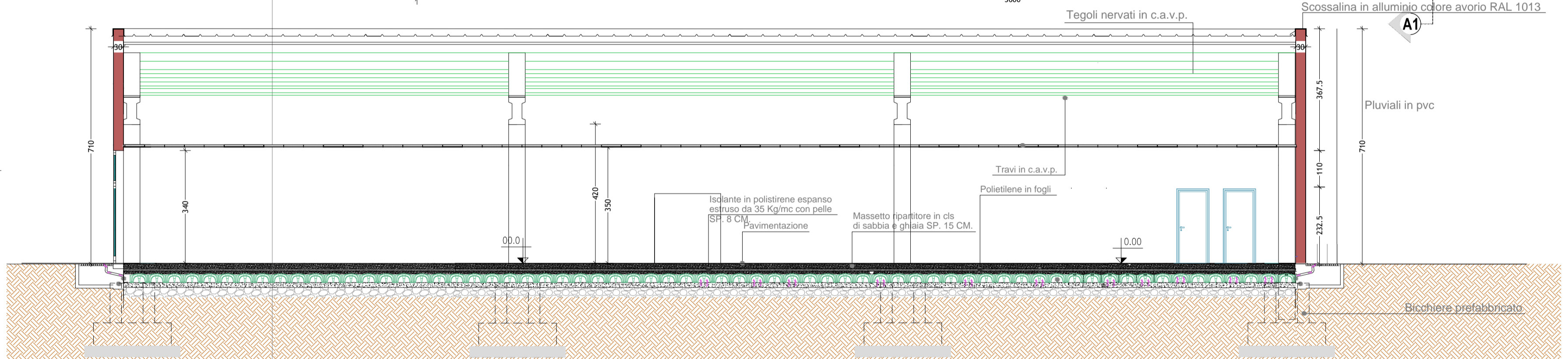

SEZIONE TRASVERSALE A-A1
SCAL 1:100 - IN PROGETTO

