## PROFILO LONGITUDINALE FOGNATURA BIANCA
## TRATTO 1 - VIA BOCCACCIO
### Scala 1:200

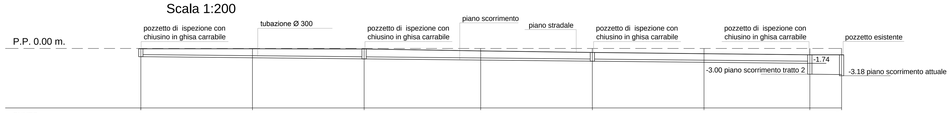


| PUNTO | 1 | | 2 | | 3 | | 4 | | 5 | | 6 | | 7 | 7bis |
|---|---|---|---|---|---|---|---|---|---|---|---|---|---|---|
| DISTANZA PARZIALE m. | | 13.00 | | 13.00 | | 13.58 | | 13.00 | | 13.00 | | 12.33 | 3.70 | |
| DISTANZA PROGRESSIVA m. | 0.00 | | 13.00 | | 26.00 | | 39.58 | | 52.58 | | 65.58 | | 77.91 | 81.61 |
| QUOTA STRADA m. | +0.04 | | +0.04 | | −0.06 | | −0.29 | | −0.47 | | −0.61 | | −0.74 | −0.73 |
| QUOTA SCORRIMENTO m. | −0.96 | | −1.09 | | −1.22 | | −1.36 | | −1.49 | | −1.62 | | −1.74/−3.00 | −3.04 |
| PROFONDITA' SCORRIMENTO m. | 1.00 | | 1.13 | | 1.16 | | 1.07 | | 1.02 | | 1.01 | | 1.00/2.26 | |
| PENDENZA | 1,00% | | | | | | | | | | | | | |

## PROFILO LONGITUDINALE FOGNATURA BIANCA
## TRATTO 2 - VIA NINO COSTA
### Scala 1:200

| PUNTO | 7bis | 7 | 8 | 9 | 10 | 11 | 12 | 13 | 14 | 15 | 16 |
|---|---|---|---|---|---|---|---|---|---|---|---|
| DISTANZA PARZIALE m. | 3.70 | 7.51 | 13.00 | 13.93 | 13.11 | 10.41 | 12.37 | 12.20 | 14.87 | 13.00 | |
| DISTANZA PROGRESSIVA m. | 0.00 | 3.70 | 11.21 | 24.21 | 38.14 | 51.25 | 61.66 | 74.03 | 86.23 | 101.10 | 114.10 |
| QUOTA STRADA m. | −0.73 | −0.74 | −0.72 | −0.80 | −0.92 | −1.05 | −0.99 | −1.06 | −1.11 | −1.16 | −1.20 |
| QUOTA SCORRIMENTO m. | −3.04 | −1.74/−3.00 | −2.92 | −2.79 | −2.65 | −2.52 | −2.42 | −2.30 | −2.18 | −2.03 | −1.90 |
| PROFONDITA' SCORRIMENTO m. | 1.00/2.26 | | 2.20 | 1.99 | 1.73 | 1.47 | 1.43 | 1.24 | 1.07 | 0.87 | 0.70 |
| PENDENZA | 1,00% | | | | | | | | | | |

## PROFILO LONGITUDINALE FOGNATURA BIANCA
## TRATTO 3 - VIA NINO COSTA
### Scala 1:200




| PUNTO | 17bis | 17 | 18 | 19 | 20 | 21 | 22 | 23 |
|---|---|---|---|---|---|---|---|---|
| DISTANZA PARZIALE m. | 3.68 | 10.00 | 13.11 | 13.00 | 13.23 | 13.05 | 8.88 | |
| DISTANZA PROGRESSIVA m. | 0.00 | 3.68 | 13.68 | 26.79 | 39.79 | 53.02 | 66.07 | 74.95 |
| QUOTA STRADA m. | −1.24 | −1.24 | −1.28 | −1.26 | −1.25 | −1.23 | −1.21 | −1.14 |
| QUOTA SCORRIMENTO m. | −3.62/−2.69 | −2.65 | −2.55 | −2.42 | −2.29 | −2.16 | −2.03 | −1.94 |
| PROFONDITA' SCORRIMENTO m. | | 1.41 | 1.27 | 1.16 | 1.04 | 0.93 | 0.82 | 0.80 |
| PENDENZA | 1,00% | | | | | | | |

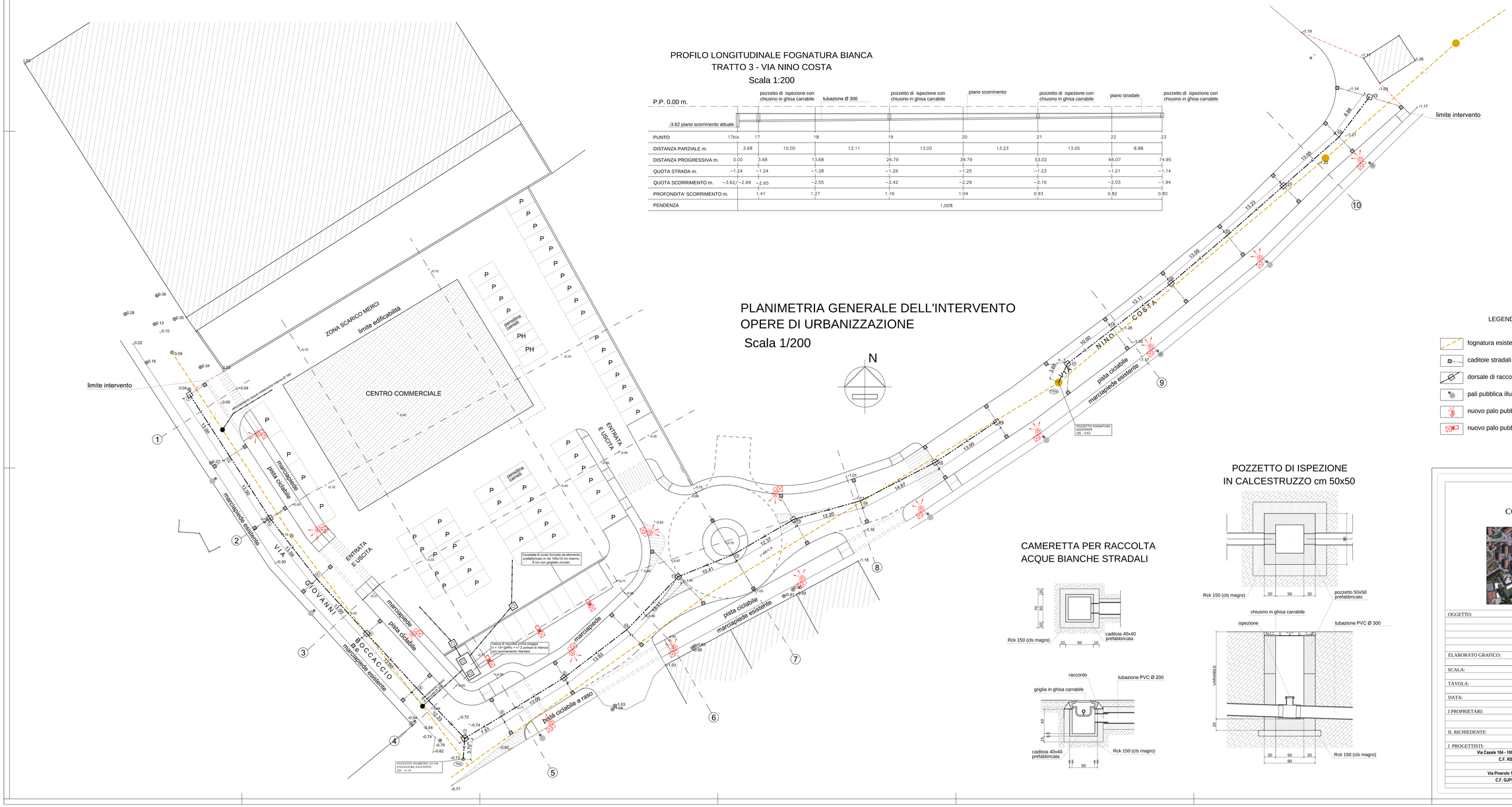


## PLANIMETRIA GENERALE DELL'INTERVENTO
## OPERE DI URBANIZZAZIONE
### Scala 1/200

N

## CAMERETTA PER RACCOLTA ACQUE BIANCHE STRADALI




## POZZETTO DI ISPEZIONE IN CALCESTRUZZO cm 50x50




## LEGENDA

- fognatura esistente e relativi pozzetti
- caditoie stradali e relativi allacciamenti in progetto
- dorsale di raccolta acque bianche stradali e pozzetti di ispezione
- pali pubblica illuminazione esistenti da smantellare
- nuovo palo pubblica illuminazione con lampada a LED 84.2W
- nuovo palo pubblica illuminazione con lampada a LED 42.1W

COMUNE DI PIOSSASCO
PROVINCIA DI TORINO

| | |
|---|---|
| OGGETTO: | **PEC Area Tc A di P.R.G.C. PER LA REALIZZAZIONE DI UNA MEDIA STRUTTURA DI VENDITA** (art. 43 della L.R. 56/77 come modificata dalla L.R. n° 3/2013 ,n°17/2013 e n°3/2015) articolo 16, del D.P.R., n. 380/2001 (T.U. delle disposizioni legislative in materia di edilizia) e della D.C.R. 20 novembre 2012 n° 191 - 43016 e s.m.i. |
| ELABORATO GRAFICO: | **PLANIMETRIA GENERALE DELL'INTERVENTO - OPERE DI URBANIZZAZIONE** |
| SCALA: | **1:200** |
| TAVOLA: | **N.°7** |
| DATA: | **GENNAIO 2017** |
| TIMBRI : | |
| I PROPRIETARI: | **Gerard Gravier Claudio**<br>**Bertozzi Adriana Jolanda e Santi Enrica** |
| IL RICHIEDENTE: | **CANDIAN BRUNO COSTRUZIONI S.R.L.** |
| I PROGETTISTI: | **ARCH. ROSSETTI FABIO**<br>**Via Casale 104 - 10099 - SAN MAURO TORINESE (TO) tel.011/8210100 cell.339/1297038**<br>**C.F. RSSFBA72P10L219R email architetturarossetti@gmail.com**<br>**ARCH. GIAJ PRON SIMONE**<br>**Via Pinerolo 16 - 10045 - PIOSSASCO (TO) tel.011/9065152 cell.347/3443310**<br>**C.F. GJPSMN 55H10L219V email:arch.simonegiajpron@gmail.com** |