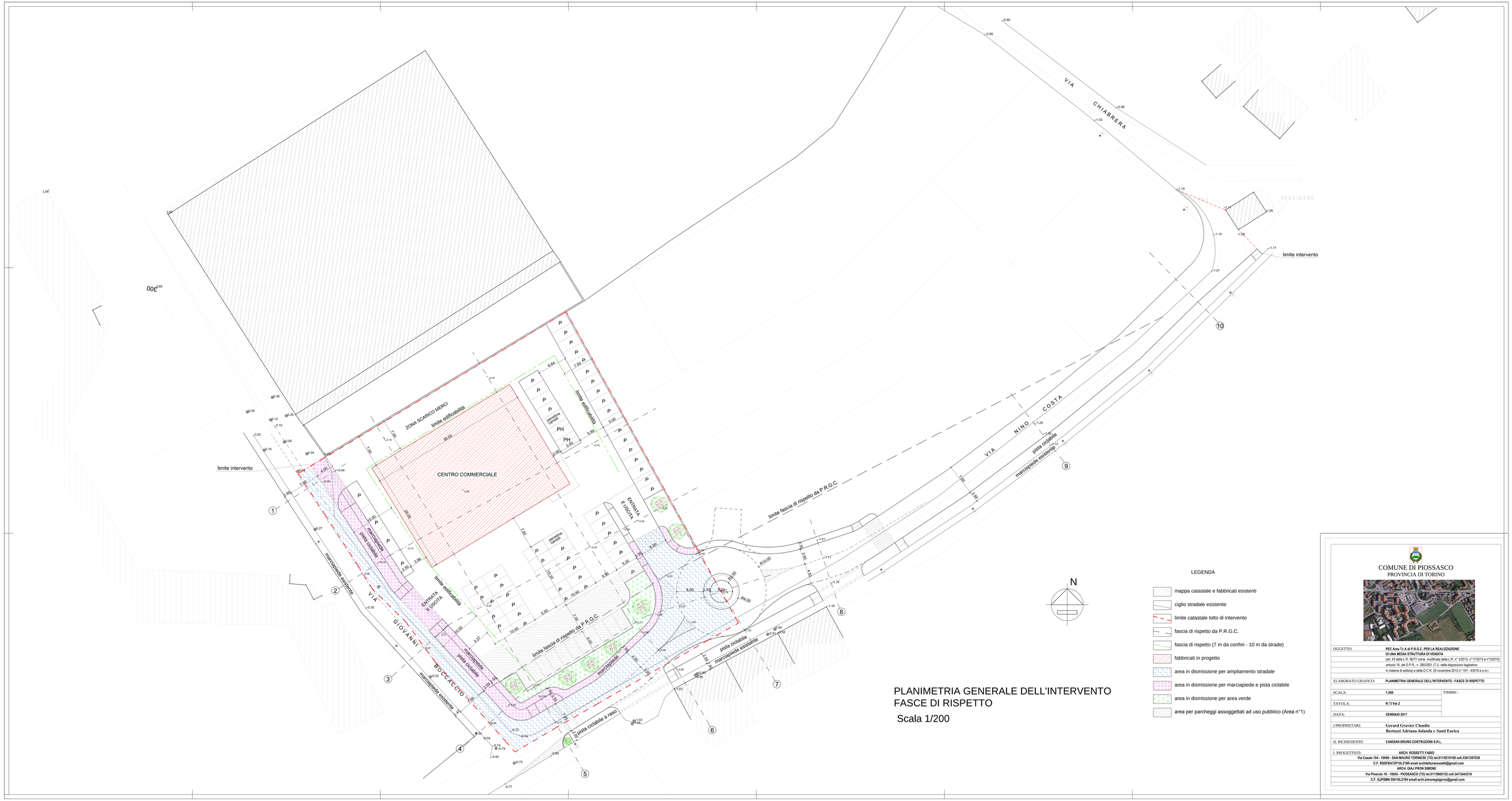

PLANIMETRIA GENERALE DELL'INTERVENTO
FASCE DI RISPETTO

Scala 1/200

LEGENDA

- mappa catastale e fabbricati esistenti
- ciglio stradale esistente
- limite catastale lotto di intervento
- fascia di rispetto da P.R.G.C.
- fascia di rispetto (7 m da confini - 10 m da strade)
- fabbricati in progetto
- area in dismissione per ampliamento stradale
- area in dismissione per marciapiede e pista ciclabile
- area in dismissione per area verde
- area per parcheggi assoggettati ad uso pubblico (Area n°1)

COMUNE DI PIOSSASCO
PROVINCIA DI TORINO

OGGETTO:	**PEC Area Tc A di P.R.G.C. PER LA REALIZZAZIONE DI UNA MEDIA STRUTTURA DI VENDITA** (art. 43 della L.R. 56/77 come modificata dalla L.R. n° 3/2013, n°17/2013 e n°3/2015) articolo 16, del D.P.R. n. 380/2001 (T.U. delle disposizioni legislative in materia di edilizia) e della D.C.R. 20 novembre 2012 n° 191 - 430/16 e s.m.i.
ELABORATO GRAFICO:	**PLANIMETRIA GENERALE DELL'INTERVENTO - FASCE DI RISPETTO**
SCALA:	**1:200**
TIMBRI :	
TAVOLA:	**N.°3 Var.2**
DATA:	**GENNAIO 2017**
I PROPRIETARI:	**Gerard Gravier Claudio** **Bertozzi Adriana Jolanda e Santi Enrica**
IL RICHIEDENTE:	**CANDIAN BRUNO COSTRUZIONI S.R.L.**
I PROGETTISTI:	**ARCH. ROSSETTI FABIO** **Via Casale 104 - 10099 - SAN MAURO TORINESE (TO) tel.011/8210100 cell.3391297038** **C.F. RSSFBA72P05L219R email architetturarossetti@gmail.com** **ARCH. GIAJ PRON SIMONE** **Via Pinerolo 16 - 10045 - PIOSSASCO (TO) tel.011/9065152 cell.3470443310** **C.F. GJPSMN 55H15L219V email:arch.simonegajpron@gmail.com**