



PROGETTO PRELIMINARE

Tav. P4c: Sviluppi della Revisione del PRGC
relativi al territorio urbanizzato.
Località Garola e Campetto

scala 1:2.000
aggiornamento cartografico: Dicembre 2011

Progettisti del P.R.G.C.:
Arch. Sergio CAVALLO - S.T.A. IESCO 2
Arch. Renato VEZZARI

Responsabile del Procedimento:
Arch. Maurizio FODDAI
Dirigente del Dipartimento Servizi al Territorio

Progettisti della Variante n° 3:
Arch. Maurizio FODDAI
Arch. Daniele ROSTAGNO

Responsabile del Procedimento:
Arch. Maurizio FODDAI
Dirigente del Dipartimento Servizi al Territorio

APRILE 2012

- LEGENDA**
- Limite delle aree normative
 - Area a destinazione agricola (art. 20/1)
 - Nuclei di origine agricola (art. 20/2)
 - Beni culturali (art. 20/3)
 - Centri storici (art. 20/4)
 - ☼ Complessi ed immobili di valore storico - artistico ed ambientale (art. 20/5)
 - R.b.a. Residenziale consolidata ad alta densità (art. 20/6)
 - R.b.m. Residenziale consolidata a media densità (art. 20/7)
 - R.b.b. Residenziale consolidata a bassa densità (art. 20/8)
 - R.c. Residenziale di completamento a media densità (art. 20/9)
 - R.n. Residenziale di nuovo impianto (art. 20/10)
 - R.t.c. Residenziale e terziaria di completamento (art. 20/12a)
 - R.t.n. Residenziale e terziaria di nuovo impianto (art. 20/12b)
 - T.b.a. Terziario di ambito storico (art. 20/13a)
 - T.b. Terziario esistente (art. 20/13b)
 - T.c. Terziario di completamento (art. 20/14)
 - T.n. Terziario di nuovo impianto (art. 20/15)
 - Pb Area produttiva esistente (art. 20/16)
 - Pb Area produttiva esistente (art. 20/17)
 - Pi Area produttiva in progetto (art. 20/18)
 - Pi Insediamenti produttivi in zona impropria (art. 20/19)
 - Servizi industriali esistenti (art. 20/20)
 - Servizi pubblici esistenti (art. 20/20)
 - Servizi pubblici progetto (art. 20/20)
 - Isp Impianti sportivi privati (art. 20/22)
 - F Area parco (art. 20/21)
 - Vg Orti urbani (art.20/1bis)
 - Usi civici (art. 13/2)
 - Impianti tecnologici (art. 20/22)
 - Delimitazione aree soggette a convenzionamento
 - N Edifici vincolati ai sensi del D.Lgs 42/2004
 - Complessi ed immobili di valore storico ambientale
 - Allineamenti prescrittivi (art. 12/4)
 - Metanodotti esistenti
 - Elettrodotti esistenti
 - Fasce di rispetto degli elettrodotti e metanodotti (art. 12/1)
 - Limite della fascia di rispetto area raccolta rifiuti (art. 12/1)
 - Limite delle fasce di rispetto dei serbatoi dell'acquedotto (art. 12/1)
 - Limite delle fasce di rispetto dei pozzi dell'acquedotto (art. 12/1)
 - Limite della fascia di rispetto cimiteriale (art. 12/2)
 - PAI - Delimitazione delle fasce fluviali - Addendum 2. T. Chisola (art. 12/3)
 - Fascia fluviale A
 - Fascia fluviale B
 - Fascia fluviale C
 - Fascia di rispetto stradale (art. 12/4)
 - Punti di vista (art. 12/5)
 - Limite area agricola di rispetto ambientale (art. 12/6)
 - Limite della fascia autorizzativa fluviale (art. 13/2)
 - Limite del vincolo idrogeologico (art. 13/3)
 - Viabilità in progetto: ampliamenti e nuovi tracciati (art. 14)
 - R.I.R. - Rischio di Incidenti Rilevanti
 - Classificazione strade (art. 14)
 - e = strada urbana di quartiere
 - e1 = strada urbana esterna
 - F = strada comunale esterna
 - C = strada extraurbana

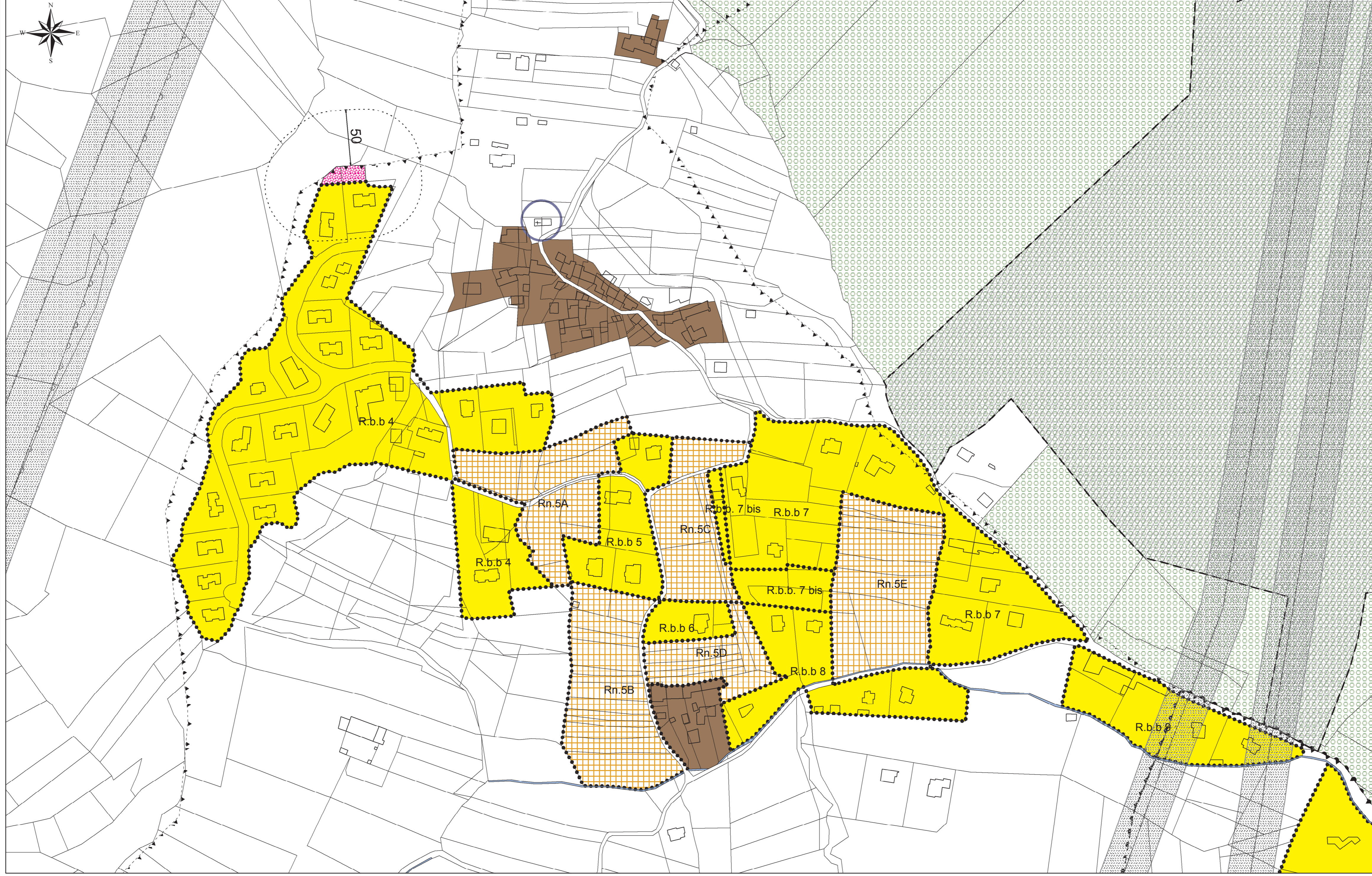

BORGATA CAMPETTO

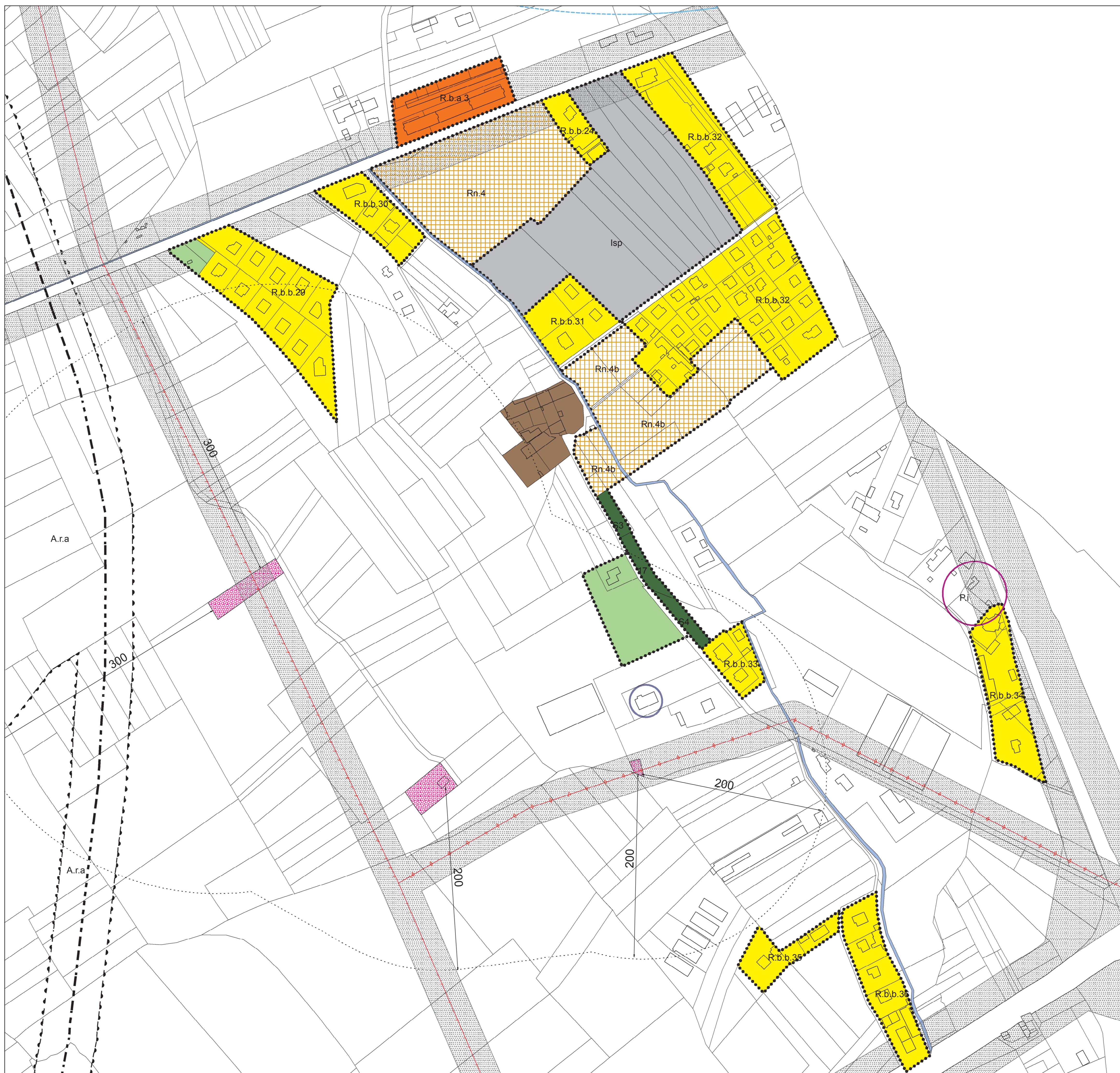

BORGATA GAROLA

- LEGENDA**
- N Edifici vincolati ai sensi del D.Lgs 42/2004
 - A Castello feudale 9 merli
 - B Chiesa di S. Vito e relativa Casa Parrocchiale
 - C Chiesa di S. Elisabetta
 - D Cappella di S. Giorgio
 - E Villa Laico
 - F Parrocchia arrocchiale S. Francesco
 - G Municipio (ex Convento di S. Francesco)
 - Complessi ed immobili di valore storico ambientale
 - 1 Chiesetta Cappella
 - 2 Ruder Castello
 - 3 Cappella di S. Pietro
 - 4 Villa Boursier
 - 5 "Il Glicine"
 - 6 Cappella di S. Marino
 - 7 Villa Sinibaldi
 - 8 Villa Thea
 - 9 Villa Orbecchi
 - 10 Villa Carbonato - Palomba
 - 11 Villa Boneschi
 - 12 Villa Giordani
 - 13 Villa Giriodi di Panissera
 - 14 Casa Gial - Via
 - 15 Cappella del Prarosto
 - 16 Chiesa della Madonna Immacolata
 - 17 Villa Brunaricardi
 - 18 Villa Battistini
 - 19 Villa Cà Dorina
 - 20 Villa Luzzati
 - 21 Villa Vagnone
 - 22 Villa De Filippis
 - 23 Villa Zuccarello
 - 24 Villa Seritorio
 - 25 Ospedale S. Giacomo e Cappella Madonna della Neve
 - 26 Villa Rossi - Tasca
 - 27 Villa Mazzucco
 - 28 Villa Florio
 - 29 Chiesa Madonna del Carmine
 - 30 Pilon S. Giorgio
 - 31 Villa Marchis
 - 32 Chiesa di S. Bernardo
 - 33 Pilon Quattro Gambe
 - 34 Villa Cruto
 - 35 Chiesa del Miclin
 - 36 Chiesa di S. Rocco
 - 37 Villa Cesano
 - 38 Villa Iberti
 - 39 Chiesetta della Consolata
 - 40 Villa di Vittorio
 - 41 Cappella di S. Grato
 - 42 Villa Onorè - Balla
 - 43 Villa Stranea
 - 44 Villa Rosso
 - 45 Casa Martignona
 - 46 Casa Pognante

