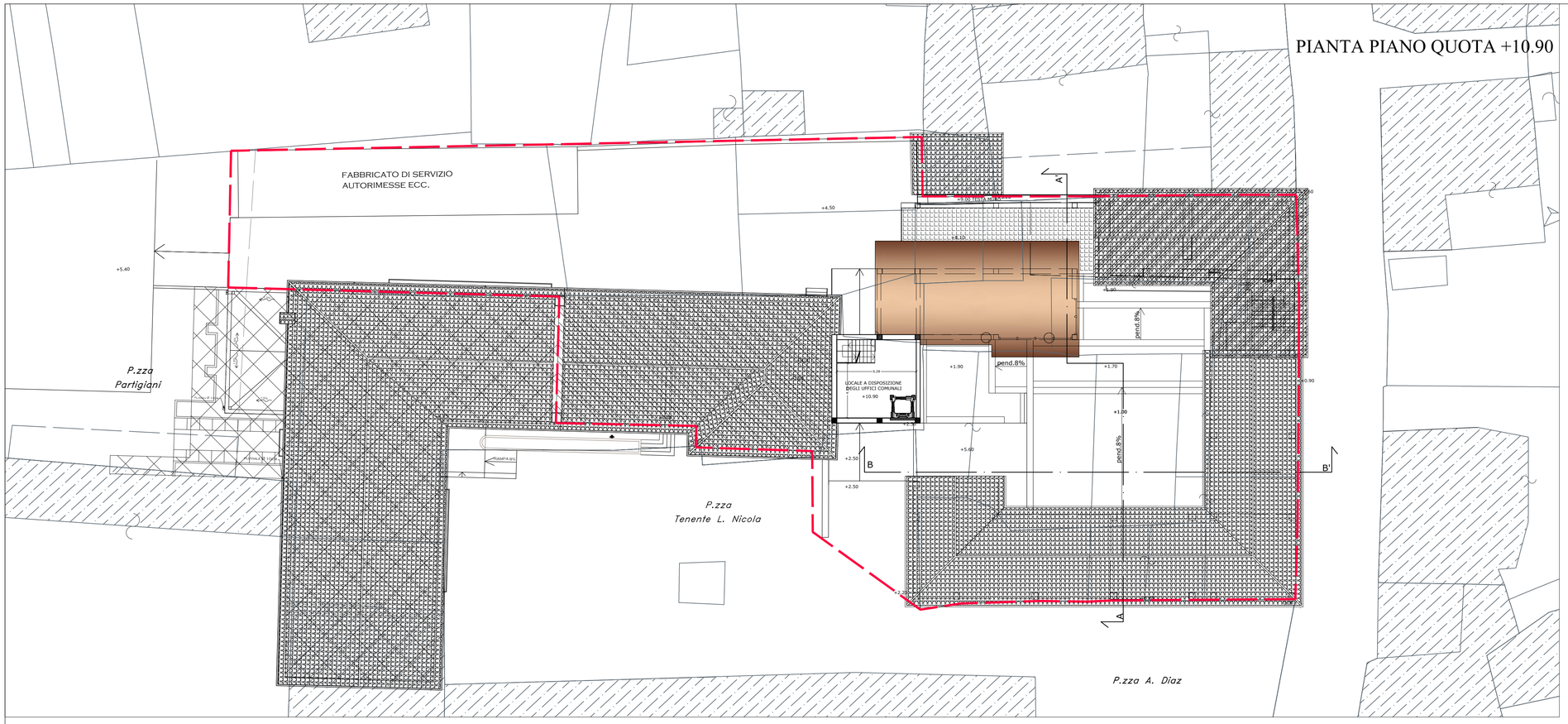

LEGENDA

- AREA OGGETTO DEL PROGETTO DI RECUPERO
- PORZIONE OGGETTO DI INTERVENTO DI RISTRUTTURAZIONE
- PORZIONE OGGETTO DI INTERVENTO DI RESTAURO CONSERVATIVO
- EDIFICIO GIA' OGGETTO DI RESTAURO ESTERNO ALL'AREA OGGETTO DI P.D.R.
- EDIFICIO OGGETTO DI SOSTITUZIONE EDILIZIA (DEMOLIZIONE E RICOSTRUZIONE)
- DELIMITAZIONE DEI LOTTI DI INTERVENTO

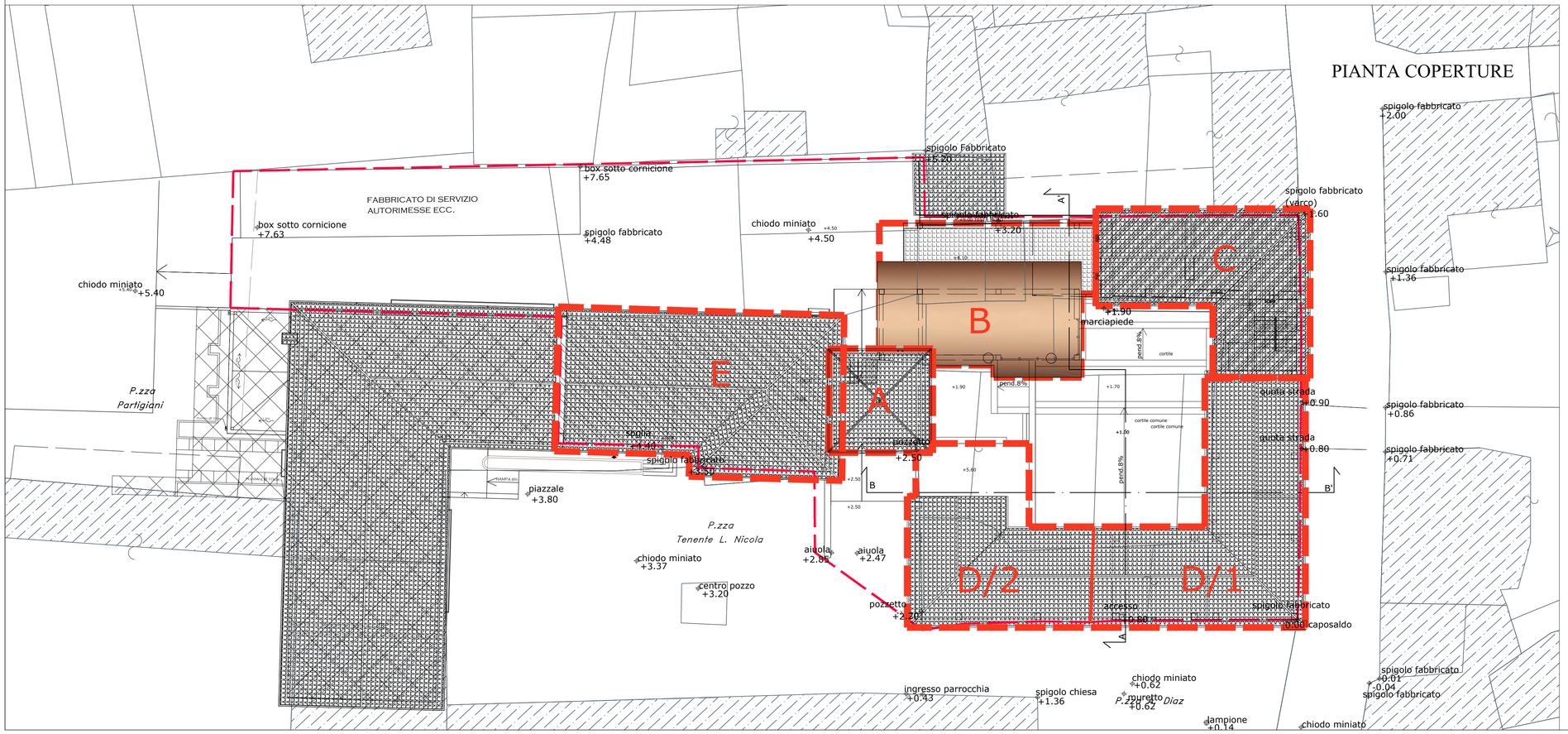

Committente: COMUNE DI PIOSSASCO
Provincia di Torino

Intervento: ***PIANO DI RECUPERO EX ART. 41BIS L.R. 56/77 e s.m.i. -***
LAVORI DI RISTRUTTURAZIONE DELLA PORZIONE DELL'ATTUALE PALAZZO COMUNALE, SITO NELLA CENTRALE PIAZZA TEN. L. NICOLA, NON OGGETTO DEI RECENTI LAVORI DI CONSOLIDAMENTO E RISTRUTTURAZIONE E DELL'ADIACENTE EX CASA ARCHINTI, IVI COMPRESA LA PORZIONE DI PROPRIETA' PRIVATA

PT studio
Progetto Territorio
Programmi complessi, progettazione urbanistica, progettazione architettonica
Sede legale via Dania 8 - 15076 Ovada - Alessandria -
Sedi operative :
15100 Alessandria - via Isonzo 11 tel. 0131.234221
15076 Ovada - P.zza XX settembre 53 tel. 0143.86389
e-mail progettoterritorio@libero.it

Elaborato: PROGETTO:

PIANTA PIANO QUOTA + 10.90
PIANTA COPERTURE

n. **3.4.6**

Scala : 1:200

Data: AGOSTO 2017

Rev:

Progettista
(timbro e firma)

Committente
(timbro e firma)

Il presente elaborato è di proprietà esclusiva dello studio PROGETTO TERRITORIO ed è vincolato alle leggi sulla proprietà letteraria.
Ne è vietata, per qualsiasi motivo, la riproduzione e/o consegna a terzi senza esplicito consenso dei suddetti.