

LIVELLETTA VIABILITÀ DI IMPIANTO (1:500)

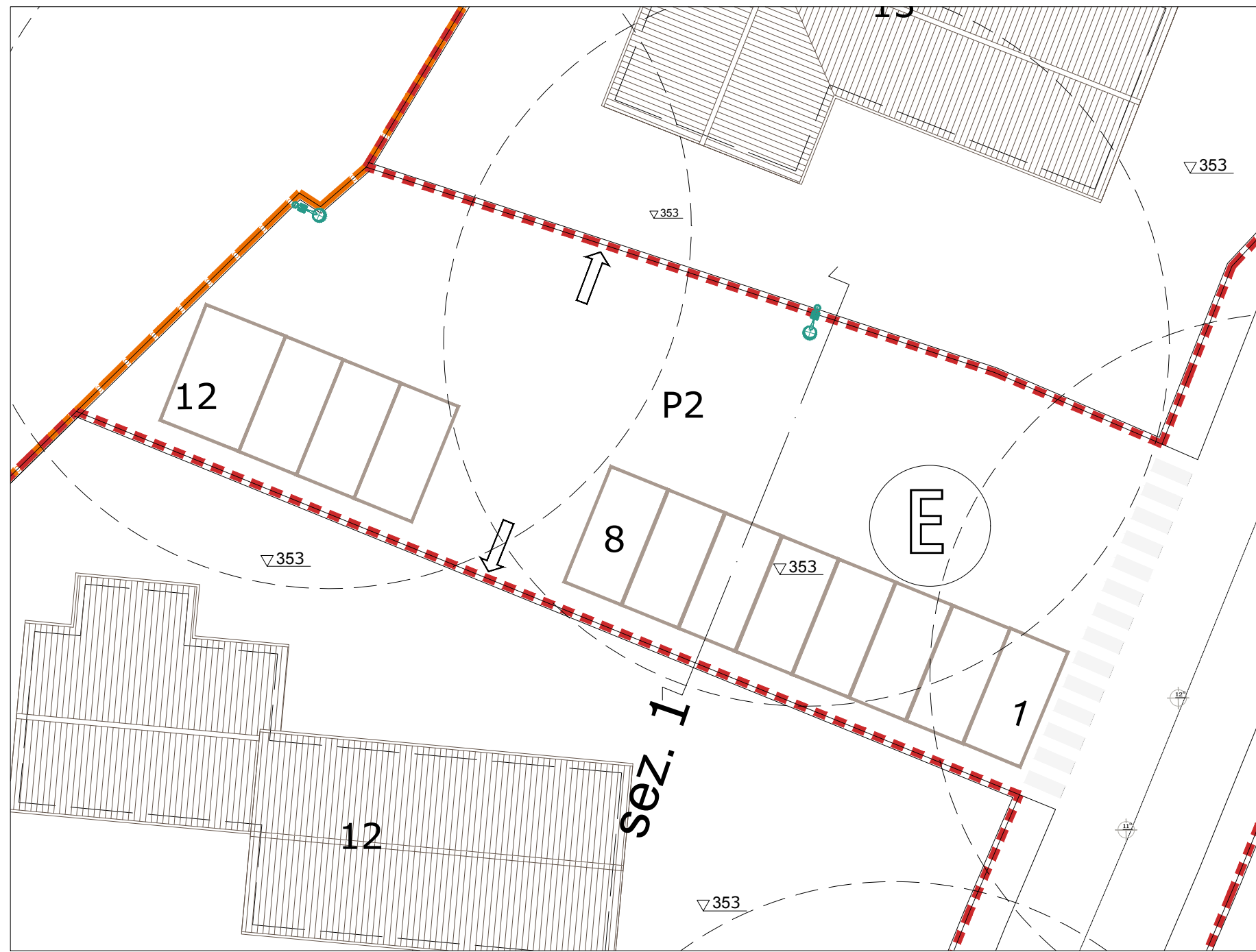

PARCHEGGIO P2 (1:200)

SEZIONE 1 (SCALA 1:100)

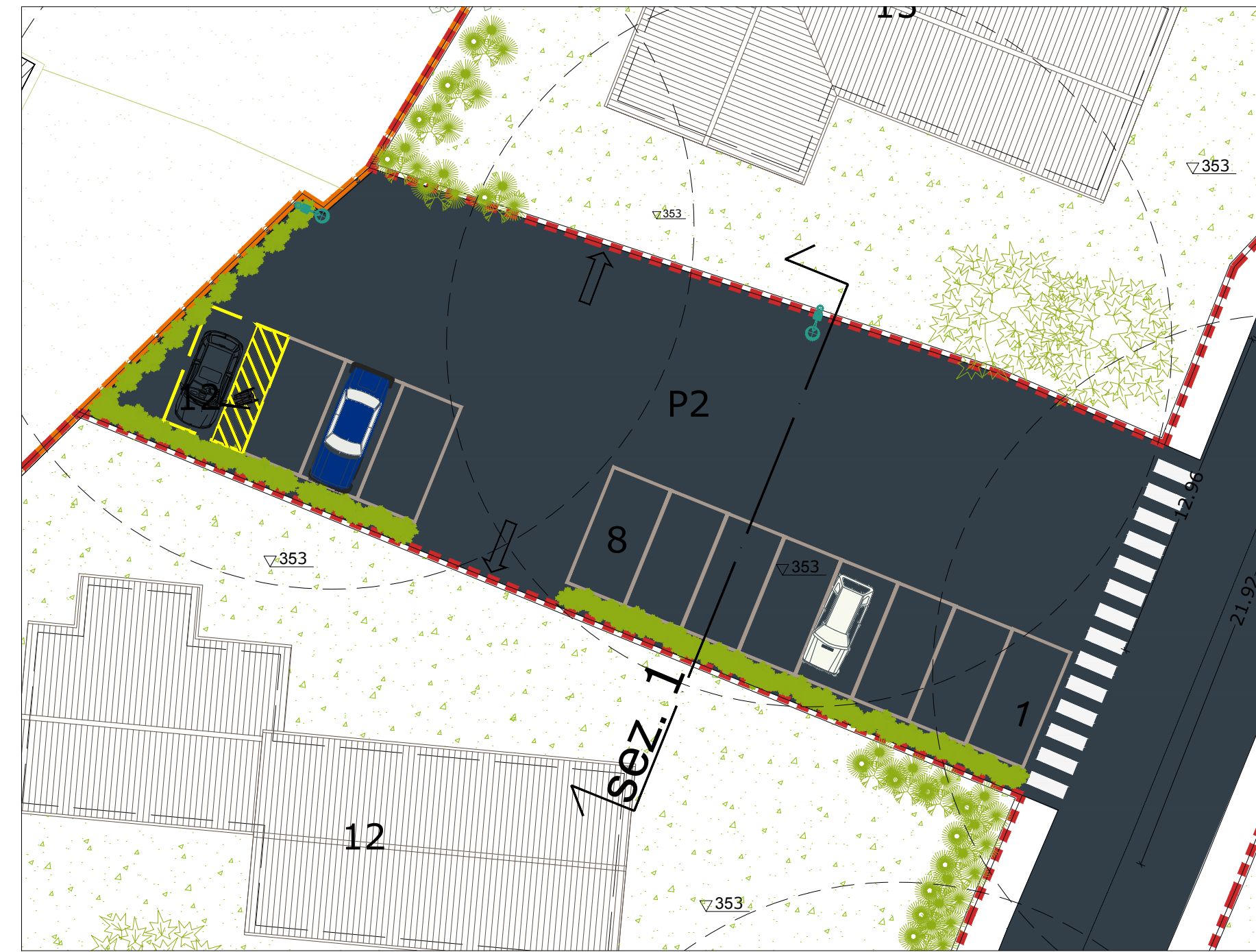
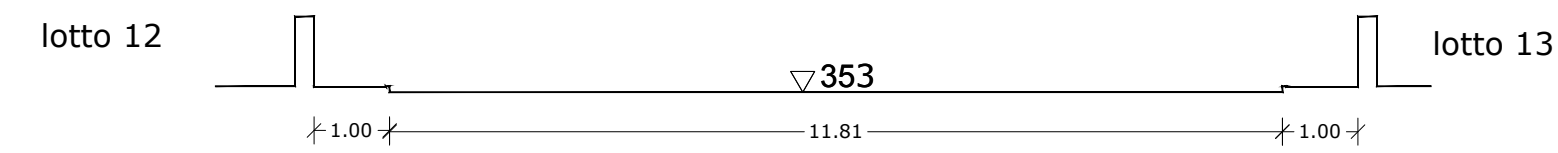

SEZIONE 1 (SCALA 1:100)

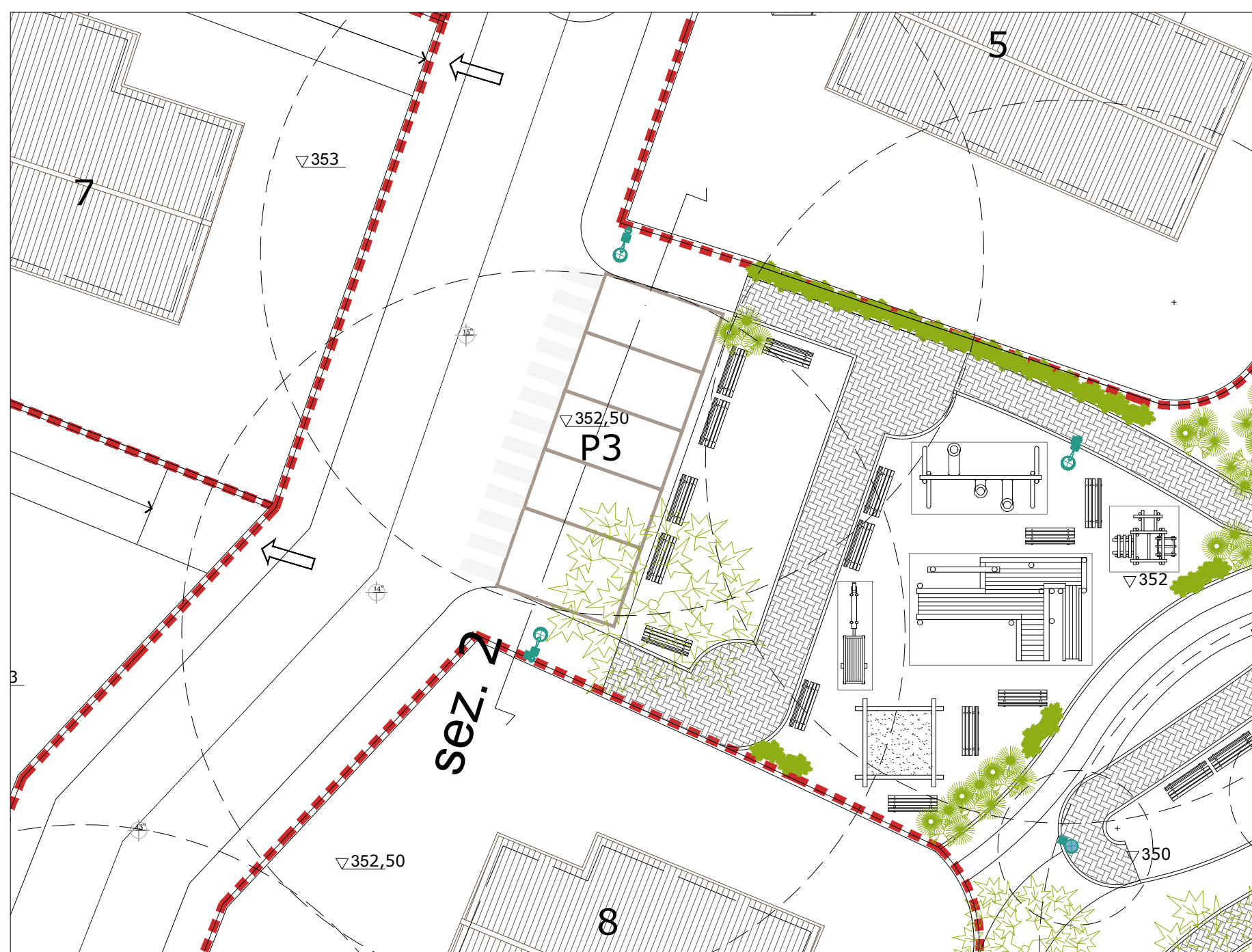
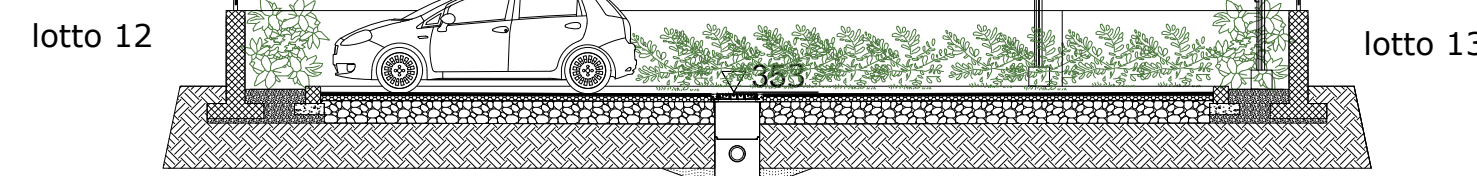

PARCHEGGIO P3 (1:200)

SEZIONE 2 (SCALA 1:100)

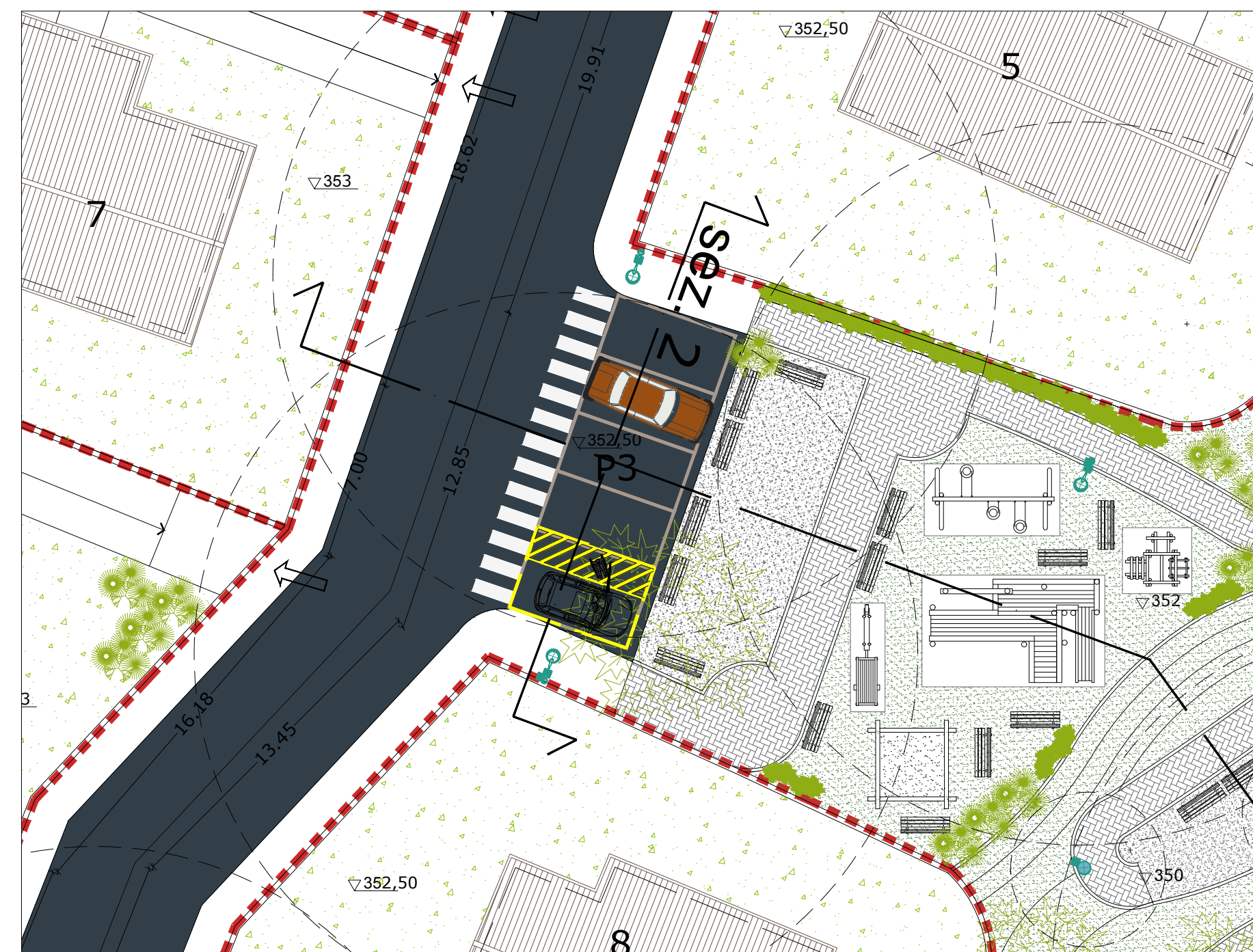
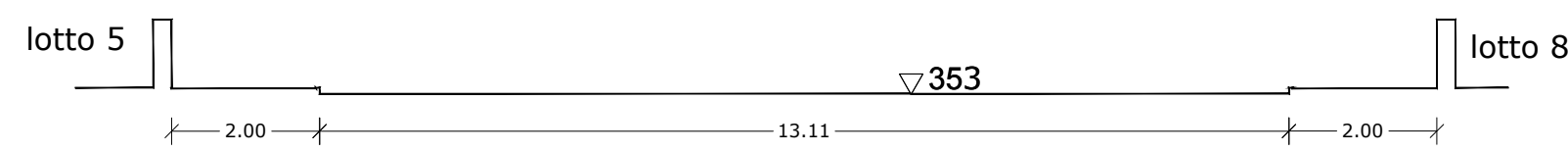

SEZIONE 2 (SCALA 1:100)

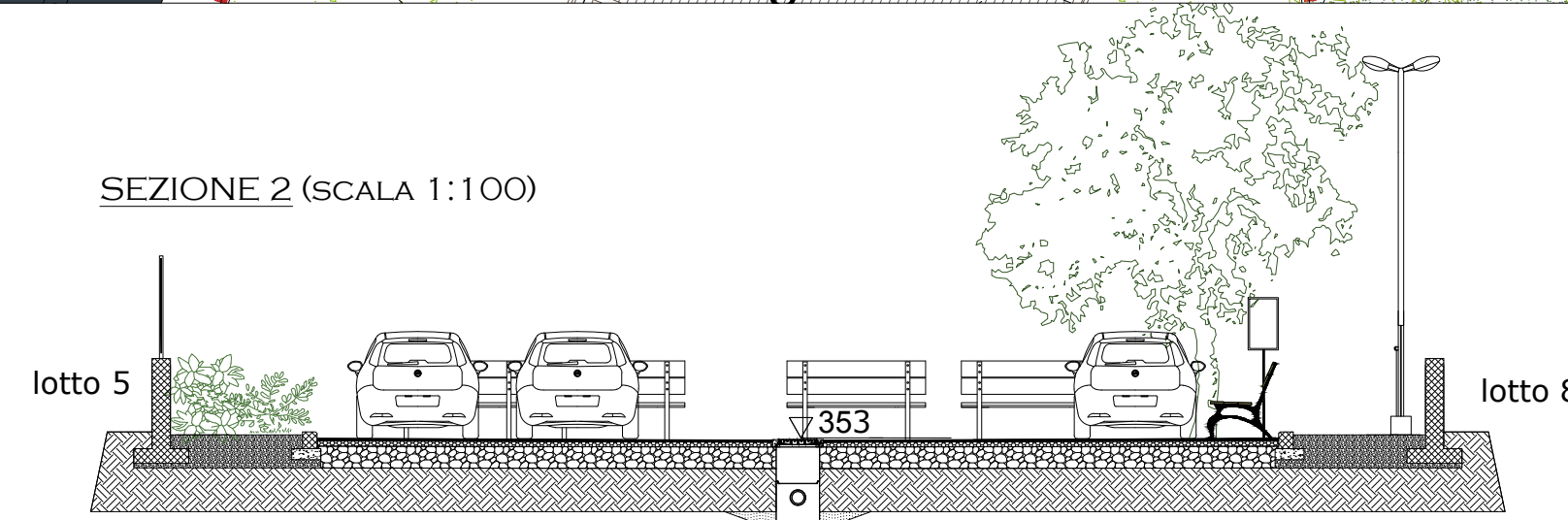

LEGGENDA

- Limite PP
- Area oggetto di intervento esterna all'ambito di P.P.
- Fascia rispetto (delimitazione area Ila)
- Lotti edificabili
- Ingombro stalli banchi mercat
- Comparto di attuazione A
- Comparto di attuazione B
- Comparto di attuazione C
- Comparto di attuazione D
- Comparto di attuazione E



PLANIMETRIA GENERALE (1:1000)

Committente: **COMUNE DI PIOSSASCO**
Provincia di Torino



Intervento:
PIANO PARTICOLAREGGIATO EX ART. 39 E 40 L.R. 56/77 e s.m.i. -
ATTUAZIONE DELL'ART.20/12a del PRG - Area Residenziale e Terziaria di completamento R.T.c.

PT Progetto Territorio
Programmi complessi, progettazione urbanistica, progettazione architettonica
Sede legale via Dania 8 - 15076 Ovada - Alessandria -
Sedi operative: 15100 Alessandria - via Isonzo 11 tel. 0131.234221
15076 Ovada - P.zza XX settembre 53 tel. 0143.86389
e-mail progettoterritorio@libero.it

Elaborato:

PROGETTO:

OPERE DI URBANIZZAZIONE PRIMARIA:
PARCHEGGIO P2 - PARCHEGGIO P3
Pianta - Sezioni - Livelletta viabilità di impianto

n. **3.4.5** Scala: 1:200 - 1:500
1:1000

Data:
NOVEMBRE 2018

Rev:

Progettista
(timbro e firma)

Committente
(timbro e firma)

Il presente elaborato è di proprietà esclusiva dello studio PROGETTO TERRITORIO ed è vincolato alle leggi sulla proprietà letteraria. Ne è vietata, per qualsiasi motivo, la riproduzione e/o consegna a terzi senza esplicito consenso dei suddetti.