

**MONOFAMIGLIARE SU 2 PIANI**

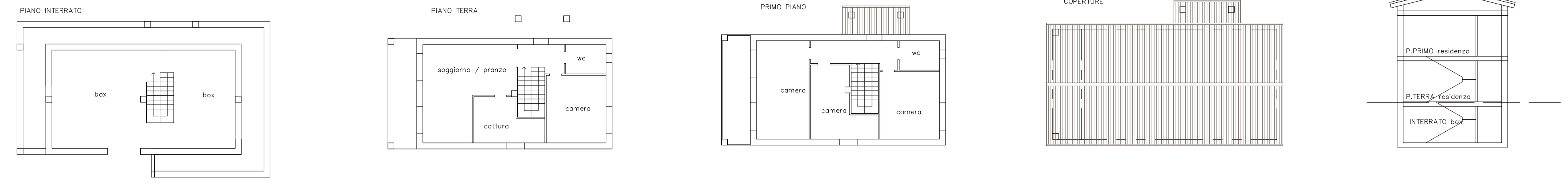

**BIFAMIGLIARE : alloggio 1 a piano terra - alloggio 2 al primo piano**

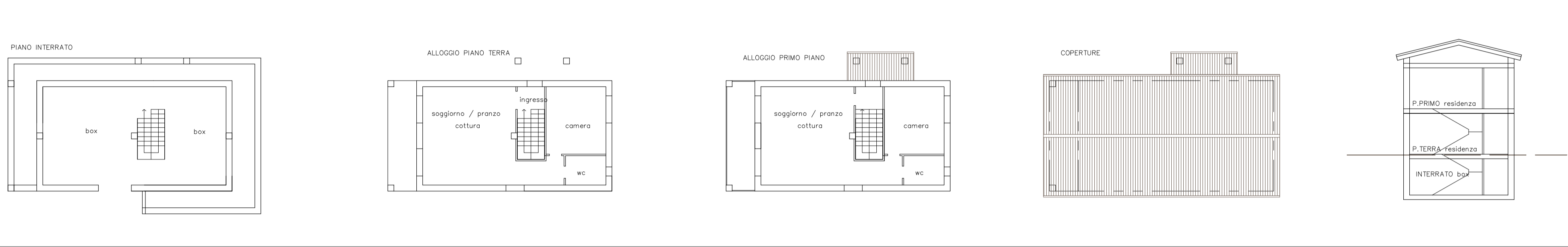

**BIFAMIGLIARE : alloggio 1 piano terra e piano primo - alloggio 2 piano terra e piano primo**

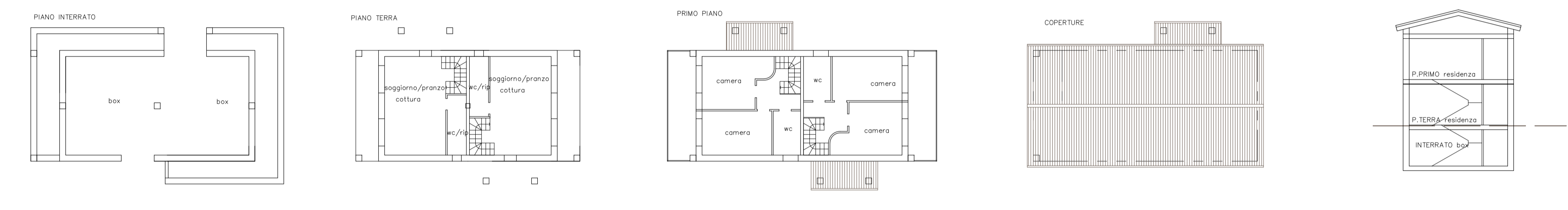

**BIFAMIGLIARE: alloggio 1 piano terra - alloggio 2 piano primo**

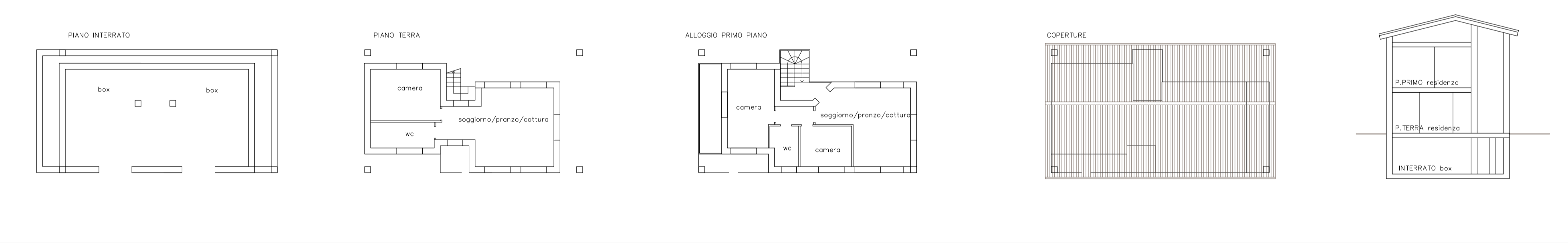

**BIFAMIGLIARE : commerciale al piano terra - n. 2 alloggi al primo piano - n. 2 alloggi al secondo piano**

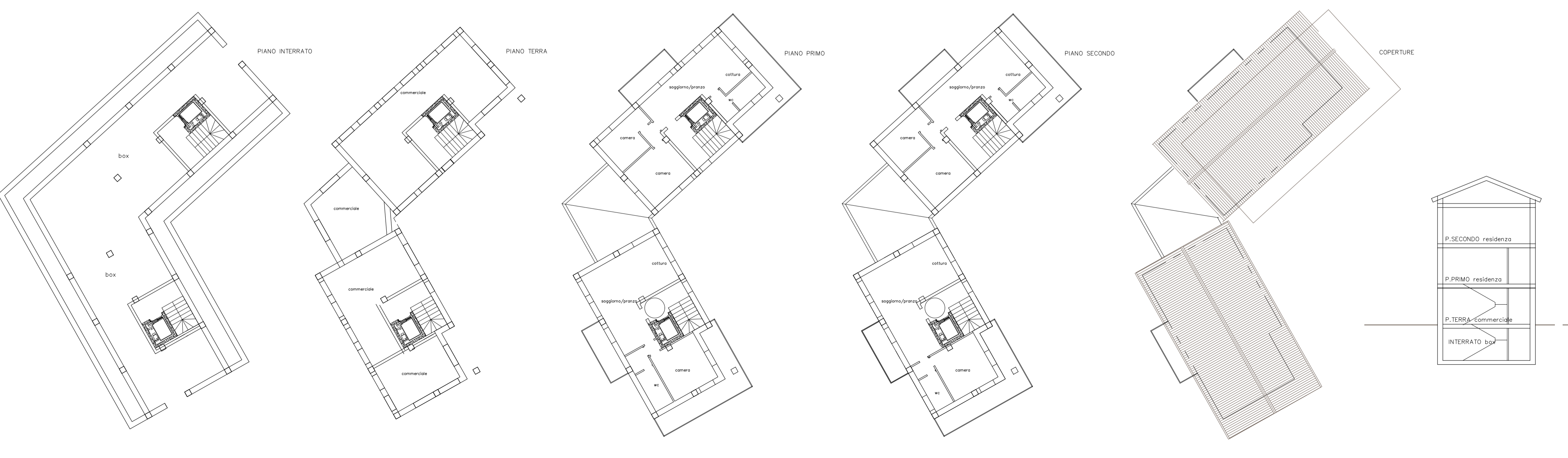

**Committente: COMUNE DI PIOSSASCO**  
 Provincia di Torino



**Intervento:**  
**PIANO PARTICOLAREGGIATO EX ART. 39 E 40 L.R. 56/77 e s.m.i. -**  
**ATTUAZIONE DELL'ART.20/12a del PRG : Area Residenziale e Terziaria di completamento R.T.c.**

**PT** **Progetto Territorio**  
 Programmi complessi, progettazione urbanistica, progettazione architettonica  
 Sede legale via Dania 8 - 15076 Ovada - Alessandria -  
 Sede operative:  
 15100 Alessandria - via Issanzo 11 tel. 0131.234221  
 15076 Ovada - P.zza XX settembre 53 tel. 0143.86389  
 e-mail progettoterritorio@libero.it

Elaborato: **PROGETTO PLANO - VOLUMETRICO:** n. **3.4.2** Scala: **1:200**  
 TIPOLOGIE EDILIZIE - Pianta, Sezioni  
 Data: **NOVEMBRE 2018**  
 Rev:

Progettista  
 (timbro e firma)

Committente  
 (timbro e firma)

Il presente elaborato è di proprietà esclusiva dello studio PROGETTO TERRITORIO ed è vincolato alle leggi sulla proprietà letteraria. Ne è vietata, per qualsiasi motivo, la riproduzione e/o consegna a terzi senza esplicito consenso dei suddetti.