

MONOFAMIGLIARE SU 2 PIANI

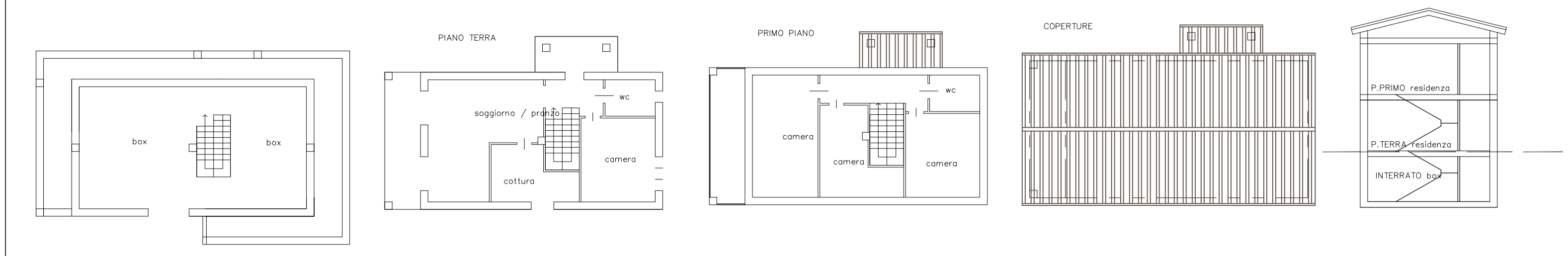

BIFAMIGLIARE : alloggio 1 piano terra - alloggio 2 piano primo

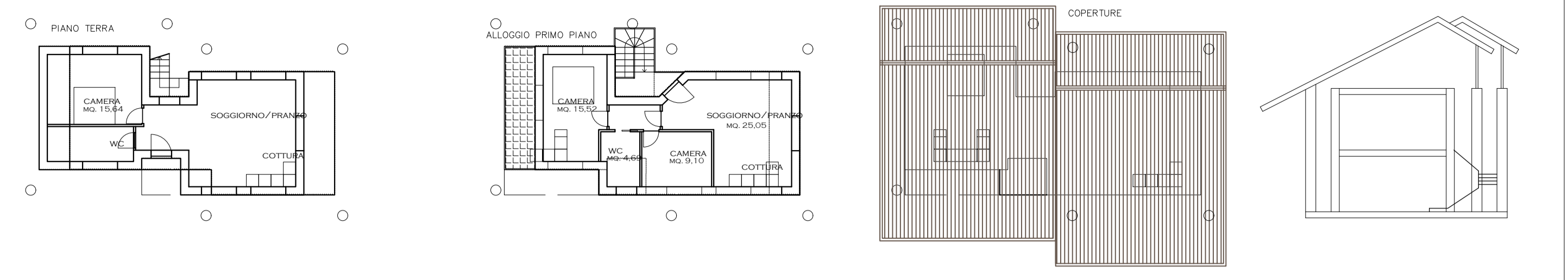

BIFAMIGLIARE : alloggio 1 a piano terra - alloggio 2 al primo piano

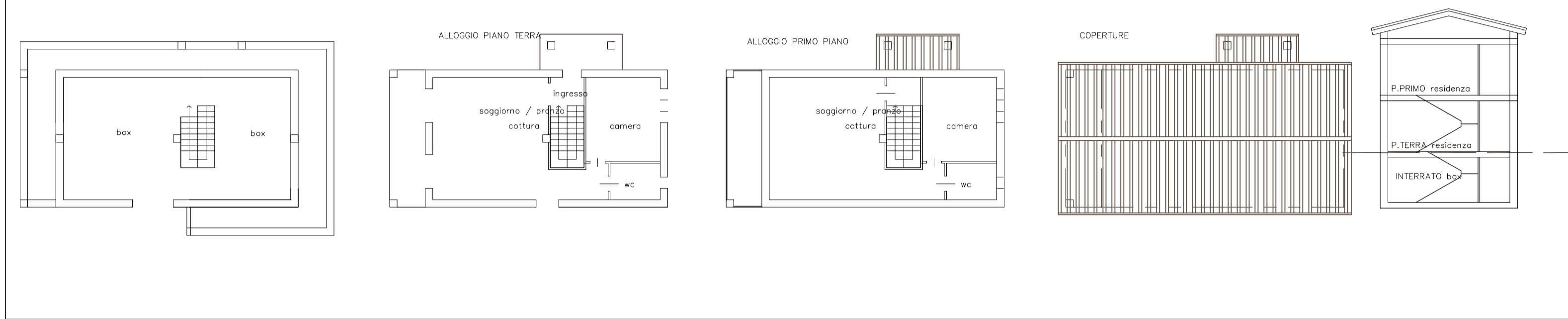

BIFAMIGLIARE : commerciale al piano terra - n. 2 alloggi al primo piano

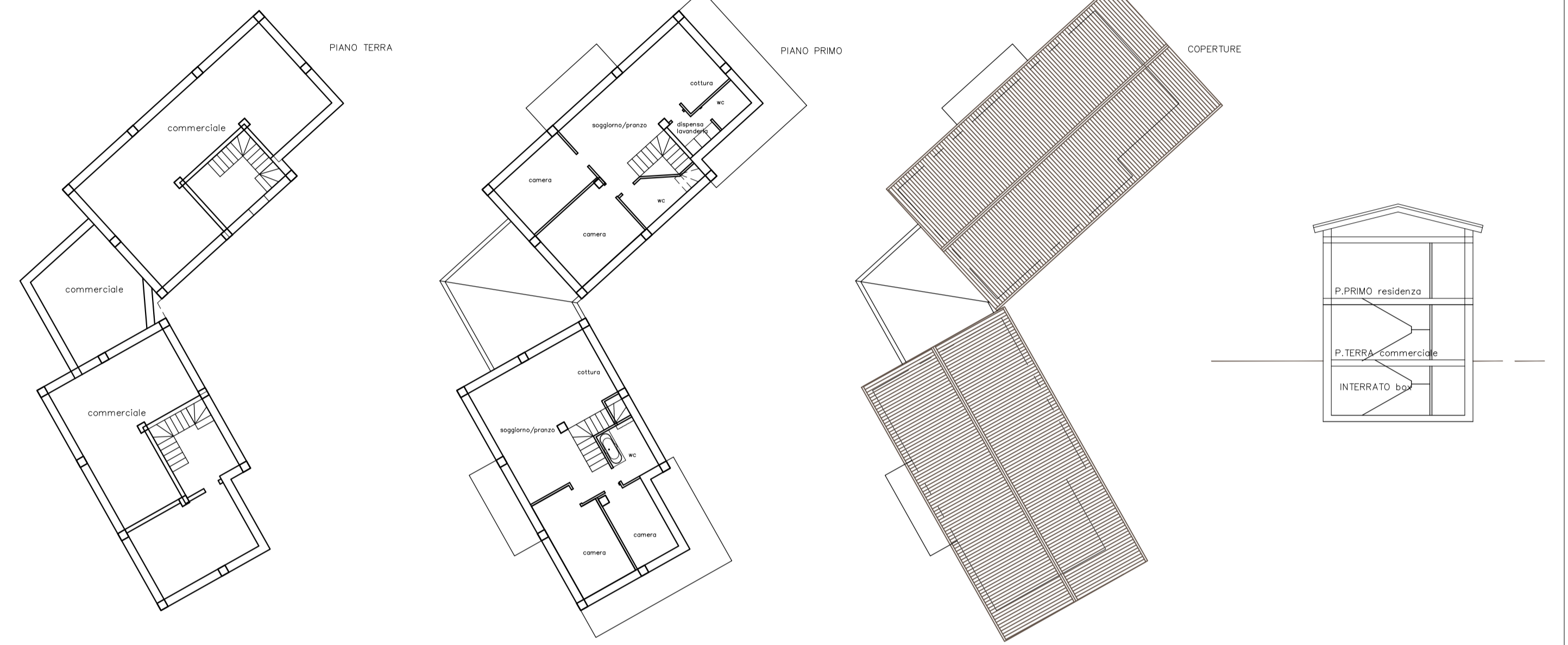

BIFAMIGLIARE : alloggio 1 piano terra e piano primo - alloggio 2 piano terra e piano primo

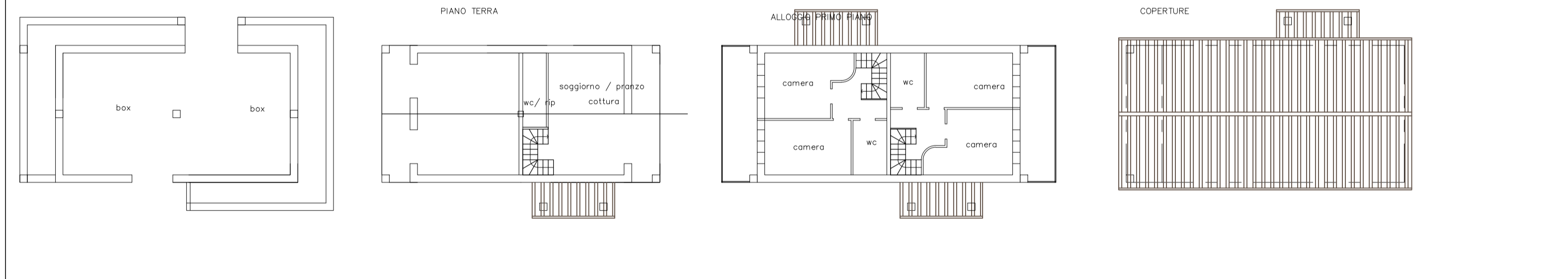

PLURIFAMIGLIARE : commerciale al piano terra - n. 4 alloggi al primo piano --- n. 4 alloggi al secondo piano --- n. 3 superfici abitabili al piano sottotetto



Committente: COMUNE DI PIOSSASCO
Provincia di Torino



Intervento:
PIANO PARTICOLAREGGIATO EX ART. 39 E 40 L.R. 56/77 e s.m.i. -
ATTUAZIONE DELL'ART.20/12a del PRG : Area Residenziale e Terziaria di completamento R.T.c.

PT **Progetto Territorio**
Programmi complessi, progettazione urbanistica, progettazione architettonica
Sede legale via Dania 8 - 15076 Ovada - Alessandria -
Sedi operative :
15100 Alessandria - via Isonzo 11 tel. 0131.234221
15076 Ovada - P.zza XX settembre 53 tel. 0143.86389
e-mail progettoterritorio@libero.it

Elaborato: **PROGETTO PIANO - VOLUMETRICO:**
TIPOLOGIE EDILIZIE - Pianta, Sezioni

n. **3.4.2** Scala: 1:200
Data: 11 OTTOBRE 2017
Rev:

Progettista
(timbro e firma)

Committente
(timbro e firma)

Il presente elaborato è di proprietà esclusiva dello studio PROGETTO TERRITORIO ed è vincolato alle leggi sulla proprietà letteraria. Ne è vietata, per qualsiasi motivo, la riproduzione e/o consegna a terzi senza esplicito consenso dei suddetti.