

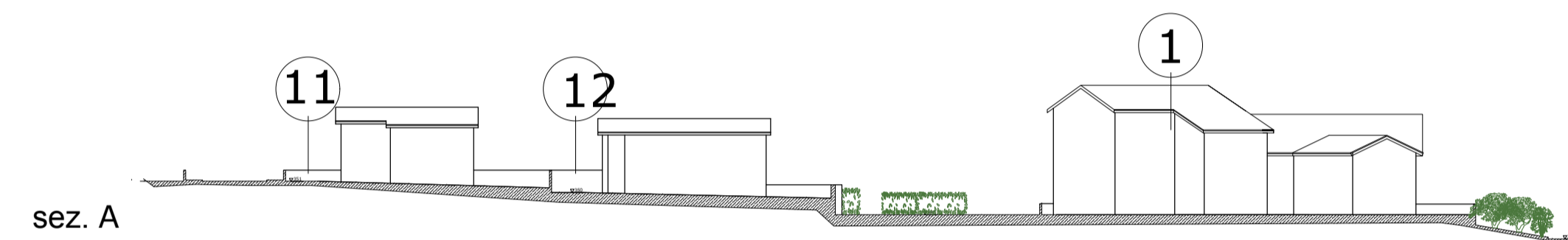

SEZIONI (1:500)

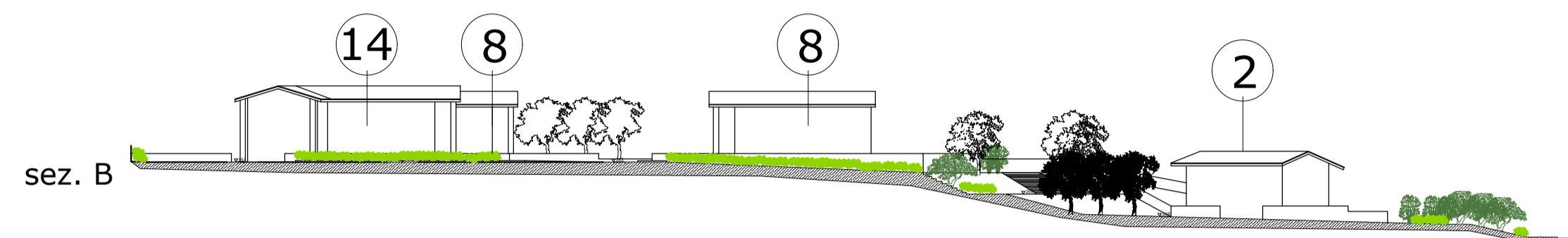

SCHEMA DELLA SEZIONE STRADALE E AREA A PARCHEGGIO PC (1:200)

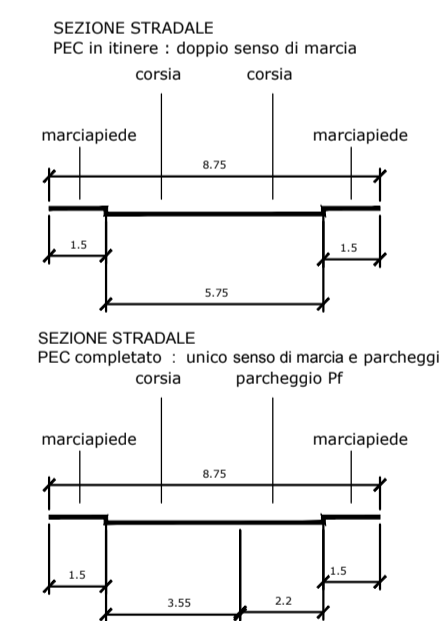

LEGENDA

- Limite PP
- Area oggetto di intervento esterna all'ambito di P.P.
- Fascia rispetto (delimitazione area Ila)
- Lotti edificabili con ipotesi coperture edifici realizzabili
- Posti auto
- Sezioni
- Fronte obbligatorio di accesso ai lotti (localizzazione indicativa)
- Ingombro stalli banchi mercato

Committente: **COMUNE DI PIOSSASCO**
Provincia di Torino



Intervento:
PIANO PARTICOLAREGGIATO EX ART. 39 E 40 L.R. 56/77 e s.m.i. -
ATTUAZIONE DELL'ART. 20/12a del PRG: Area Residenziale e Terziaria di completamento R.T.c.

PT
studio

Progetto Territorio
Programmi complessi, progettazione urbanistica, progettazione architettonica
Sede legale via Dania 8 - 15076 Ovada - Alessandria -
Sedi operative:
15100 Alessandria - via Isonzo 11 tel. 0131.234221
15076 Ovada - Piazza XX settembre 53 tel. 0143.86389
e-mail progetto.territorio@libero.it

Elaborato:

PROGETTO PLANO-VOLUMETRICO:
PLANIMETRIA GENERALE COPERTURE
SEZIONI
AREA MERCATALE: VERIFICA
INGOMBRI STALLI BANCHI MERCATO

n.

3.4.1

Scala:

1:500 1:200

Data:

11 OTTOBRE 2017

Rev:

Progettista
(timbro e firma)

Committente
(timbro e firma)

Il presente elaborato è di proprietà esclusiva dello studio PROGETTO TERRITORIO ed è vincolato alle leggi sulla proprietà letteraria. Ne è vietata, per qualsiasi motivo, la riproduzione e/o consegna a terzi senza esplicito consenso dei suddetti.