

Citta' di Piossasco

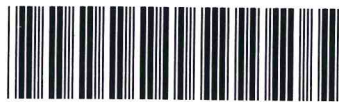

Prot. N. 0018340/12 del 17/10/2012
Entrata
DI AMMINISTRAZIONE GENERALE



Allegato D2

DEL COMUNE DI
..... Piossasco

OGGETTO: RICHIESTA DI CONTRIBUTI AI SENSI DELLA L.R. 15/89 e successiva modifica L.R. n. 39/97- Anno 2013

IL/LA SOTTOSCRITTO/A GARBERO GIACOMO

IN QUALITA' DI LEGALE RAPPRESENTANTE DELL'ENTE
..... PARROCCHIA S. FRANCESCO ASSISI

PRESENTA ISTANZA

PER ACCEDERE AI CONTRIBUTI COMUNALI E REGIONALI PREVISTI DALLA PRESCRITTA LEGGE, PER IL SEGUENTE INTERVENTO:

(breve descrizione dell'intervento)

..... RIFACIMENTO CENTRALE TERMICA CHIESA S. FRANCESCO
ASSISI - OPERE IN MURATURA E COSTRUZIONE SCALA
DI ACCESSO

CONSAPEVOLE DELLE SANZIONI PENALI, NEL CASO DI DICHIARAZIONI NON VERITIERE E DI FALSITA' DEGLI ATTI, RICHIAMATE DALL'ART. 76 - DEL DPR 445/2000 E DELLA DECADENZA DEI BENEFICI PREVISTA DALL'ART. 75 DELLO STESSO DPR,

DICHIARA QUANTO SEGUE:

- DI ESSERE STATO AUTORIZZATO DALLA CONFESSIONE DI APPARTENENZA A RICHIEDERE IL CONTRIBUTO:
SI NO
- CHE L'EDIFICIO OGGETTO DI INTERVENTO E' APERTO AL CULTO:
SI NO
- CHE TRATTASI DI PERTINENZA FUNZIONALE ALL'ESERCIZIO DEL CULTO STESSO:
SI NO
- CHE L'EDIFICIO E' SOTTOPOSTO AL VINCOLO DELLA SOPRINTENDENZA (AI SENSI DEL Decreto Legislativo n. 42 del 22/01/2004):
SI NO
(se si allegare copia autorizzazione soprintendenza o eventuale richiesta inoltrata);
- CHE L'EDIFICIO E' DI PROPRIETA' DELL'ENTE RICHIEDENTE:
SI NO

DATI ANAGRAFICI LEGALE RAPPRESENTANTE

Nome e Cognome GIACOMO GARDERO

Residente in P.ZZA TEN. NICOLA, 2

Comune PIOSASCO Prov. TO

Recapito telefonico 011-9064151

DATI RELATIVI ALL'ENTE RICHIEDENTE

Denominazione PARROCCHIA S. FRANCESCO ASSISI

Indirizzo P.ZZA TEN. NICOLA 2

Comune PIOSASCO Prov.

Cap. 10045

CODICE FISCALE ENTE RICHIEDENTE 95516480019

DATI BANCARI DELL'ENTE RICHIEDENTE

Banca o Uff. Postale (specificare nome)

..... UNICREDIT

Indirizzo P.ZZA XX SETTEMBRE, 8

Agenzia

Comune PIOSASCO Prov. TO Cap. 10045

Coordinate bancarie/postali ABI..... CAB

N.ro c/c 1722003

CODICE IBAN IT 02 H02 008 30780 00000 172 003

DATI CONTABILI DELL'INTERVENTO

PREVENTIVO GENERALE DELL'INTERVENTO € 50.000
(comprensivo di IVA)

PREVENTIVO DELL'INTERVENTO OGGETTO € 42.000
DELLA PRESENTE RICHIESTA
(comprensivo di IVA)

FONDI A DISPOSIZIONE DEL RICHIEDENTE € 9.000
PER L'INTERVENTO IN OGGETTO
(specificare) fondi parrocchiali per interventi urgenti

AMMONTARE DELLA RICHIESTA DI CONTRIBUTO AL COMUNE € 42.634

AMMONTARE DELLA RICHIESTA DI CONTRIBUTO ALLA REGIONE PIEMONTE € 42.634

DATI RELATIVI ALL'INTERVENTO PER IL QUALE SI RICHIEDE IL CONTRIBUTO

Edificio Oggetto di intervento (luogo in cui si effettueranno i lavori)

..... CHIESA PARROCCHIALE S. FRANCESCO ASSISI

Indirizzo P.zza Tou. Mieda 2

Comune PIOSASCO

Cap 10065 Prov. TO

Indicare la data di avvio lavori e se trattasi di prosecuzione lavori, allegare alla documentazione già presentata uno stato di avanzamento lavori da cui si evinca quali interventi sono stati completati e per quale lotto di intervento si richiede il contributo annuale

Intervento prioritario riferito al lotto per il quale si richiede il contributo (breve descrizione)

..... RIFACIMENTO CENTRALE TERMICA CHIESA S. FRANCESCO

Tipologia di intervento :

- Restauro e consolidamento architettonico
- Manutenzione straordinaria
- Dotazione impianti ed attrezzature
- Ristrutturazione interna
- Abbattimento barriere architettoniche
- Altro (specificare)

Tipologia dell'edificio per il quale si richiede il contributo

- Chiesa Parrocchiale
- Chiesa di Confraternita riconosciuta
- Santuario
- Chiesa o Cappella di Ente Pubblico
- Chiesa o Cappella di Istituto o Ente Religioso
- Sinagoga Ebraica
- Tempio Evangelico
- Tempio Valdese
- Chiesa Ortodossa
- Centro di Culto dei Testimoni di Geova
- Chiesa Avventista
- Altro (specificare)

DIOCESI DI APPARTENENZA (solo per la chiesa cattolica) TORINO

DOCUMENTAZIONE ALLEGATA:

- a) computo metrico estimativo (per importi superiori a 10.000,00 euro)
- b) breve relazione storica
- c) relazione tecnica descrittiva dell'intervento
- d) autorizzazione della soprintendenza
- e) documentazione fotografica
- f) copia fotostatica non autenticata di un documento d'identità del legale rappresentante

g) AUTORIZZAZIONE CURIA TORINO

DATA

17.10.2012

FIRMA

Don Giovanni Felice

Informativa ai sensi del D.lgs. n. 196/2003 "Codice in materia di protezione dei dati personali".

In osservanza di quanto previsto dal D.lgs. n. 196/2003, desideriamo informarla sul fatto che i suoi dati personali saranno da noi trattati manualmente o a mezzo del nostro sistema informatico per le sole finalità inerenti alla presente richiesta.

La informiamo altresì che Titolare del trattamento dei dati è la Regione Piemonte, elettivamente domiciliata, per le disposizioni di cui al D.lgs. n. 196/2003, presso la sede di Piazza Castello 165, Torino.

Consenso dell'interessato

Il/la

sottoscritto/a GARBERO GIACOMO

nato/a

a CAVALERMAGIORE (CN) il 18.03.1967

con la firma apposta alla presente attesta il proprio libero consenso affinché il titolare proceda al trattamento dei propri dati personali e alla loro comunicazione nell'ambito dei soggetti indicati nell'informativa per le finalità indicate nell'informativa medesima.

Data 17.10.2012

Firma leggibile Don Giovanni Felice

ono
24/60

COPIA

28 NOV. 2011

Torino



**Ministero per i Beni e le
Attività Culturali**

Alla Curia Metropolitana di Torino
Via Val della Torre, 3
10149 TORINO
c.a. Don L. Cervellin

**Direzione Regionale per i Beni Culturali e
Paesaggistici del Piemonte**

prot. 309/11

**SOPRINTENDENZA PER I BENI
ARCHITETTONICI E PAESAGGISTICI PER LE
PROVINCE DI TORINO, ASTI, CUNEO, BIELLA E VERCELLI**

27723

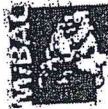

cl. 34.16.09 / 790.1

All. *er*

Risp. al foglio del
Ns Prot.

OGGETTO:

**Piosasco (To) - Chiesa di S. Francesco d'Assisi - Applicazione del "Codice dei Beni Culturali e del Paesaggio" approvato con D. Lgs. 22/01/2004 n. 42 m e s.m.i. (già D. Lgs. 490/1999 e legge 1089/1939), Parte II, Titolo I sulla tutela dei beni culturali
Intervento di adeguamento dell'impianto di riscaldamento e di risanamento della pavimentazione del portico.
Autorizzazione ai sensi degli artt. 21 - 22 D. Lgs. 42/2004 e s.m.i.
Parere Favorevole**

Premesso che l'immobile di cui all'oggetto, di proprietà di codesto Ente, risulta sottoposto a tutela per gli effetti del combinato artt. 10 - 12 del Decreto Legislativo in oggetto;

In risposta all'istanza di autorizzazione dei lavori in oggetto, trasmessa dal suddetto Ente con foglio del 17/10/2011, recepita agli atti di questo Ufficio con prot. n. 24460 del 24/10/2011 questa Soprintendenza, ai sensi della normativa vigente, visti gli elaborati, la documentazione e le relazioni in allegato, per quanto di competenza autorizza l'esecuzione delle opere come da progetto qui pervenuto.

Questo Ufficio si riserva di verificare in qualsiasi momento che le opere siano eseguite conformemente alla documentazione di progetto approvata e a regola d'arte, e resta a disposizione per consulenze e pareri, richiedendo al contempo di essere tempestivamente informato dell'inizio dei lavori e di eventuali circostanze impreviste e problematiche che dovessero insorgere durante l'esecuzione delle opere.

Il presente atto potrà subire variazioni o annullamento (principio di autotutela) ove la documentazione risulti imprecisa, oppure successivamente si riscontrino situazioni o ritrovamenti non accertabili preliminarmente. A tale scopo questo Ufficio dovrà essere tenuto informato sull'andamento dei lavori per poter compiere verifiche o pronunciarsi su prove o campionature.

Si ricorda che gli estremi della presente autorizzazione dovranno essere chiaramente indicati sul cartello di cantiere.

Si restituisce una delle due copie della documentazione tecnica qui pervenuta munita di parere favorevole.

IL SOPRINTENDENTE
Arch. Luisa Papotti

Responsabile dell'Istruttoria
Arch. Marco Motta/at



Ministero per i Beni e le Attività Culturali

DIREZIONE REGIONALE PER I BENI CULTURALI
E PAESAGGISTICI DEL PIEMONTE

SOPRINTENDENZA PER I BENI ARCHEOLOGICI DEL
PIEMONTE E DEL MUSEO ANTICHTA' EGIZIE

MBAC-SBA-PIE
UFFPROT
0012792 21/12/2011
Cl. 34.16.09/34.2

OGGETTO: **PIOSSASCO (TO), Chiesa Parrocchiale S. Francesco d'Assisi, progetto di rinnovamento dell'impianto di riscaldamento e di risanamento della pavimentazione del portico. Procedimenti autorizzativi ex art. 21 D.Lgs. 42/2004 e s.m.i.: parere di competenza**

Preso visione del progetto trasmesso con nota prot. n. 435/11 del 17.10.11, acquisito agli atti con prot. n. 10601 del 25.10.11, si esprime, per quanto di competenza, parere favorevole ai lavori in oggetto, alle seguenti condizioni:

- dal momento che l'intervento prevede lo scavo di un nuovo accesso ai locali tecnici interrati sul fianco esterno della chiesa, sia pure di limitata estensione, sarà necessario prevedere un'assistenza archeologica continua in corso d'opera, da parte di operatori specializzati sotto la supervisione di questo Ufficio, allo scopo di garantire l'immediato riconoscimento e salvaguardia di eventuali presistenze di natura archeologica, non altrimenti individuabili, tutelate ai sensi della normativa vigente, legate all'origine medievale del nucleo detto della Borgata;
- tale assistenza dovrà riguardare anche altre eventuali opere di scavo che interessino terreni indisturbati non particolareggiate in progetto;
- eventuali rinvenimenti di strutture o depositi di interesse archeologico ai sensi della normativa vigente comporteranno una necessaria valutazione della compatibilità tra le opere previste in progetto e la salvaguardia di quanto rinvenuto e potranno richiedere approfondimenti dell'indagine archeologica e varianti in corso d'opera;
- dovrà essere comunicato in anticipo a questo Ufficio il calendario previsto per i lavori di scavo e il nominativo della ditta incaricata dell'assistenza.

Restando a disposizione per ogni chiarimento, si inviano distinti saluti

il responsabile dell'istruttoria
(dott. Federico BARELLO)

Federico Barullo

Torino.

alla Curia Metropolitana di Torino
via Val della Torre, 3
10149 TORINO
c.a. Delegato Vescovile
don Luigi CERVELLIN
fax 011-5156409

e allo Studio arch. Nicola PIRERA
corso Siccardi, 6
10122 TORINO
fax 011-5623636

e p.c. alla Soprintendenza per i Beni
Architettonici e Paesaggistici per le province di
Torino, Asti, Cuneo, Biella e Vercelli
p.zza S. Giovanni, 2
10122 TORINO
fax 011-4361484

IL SOPRINTENDENTE
Egle MICHELETTO

Egle Micheletto

CURIA METROPOLITANA DI TORINO

I - 10149 TORINO - Via Val della Torre n.3

IL VICARIO EPISCOPALE PER L'AMMINISTRAZIONE

Tel. (011) 51.56.337 / Fax 51.56.338

Torino, 11 ottobre 2012

ALL.MO
SIGNOR SINDACO DEL COMUNE
di
PIOSSASCO

Si dichiara che il Rev.mo Signor Parroco della

PARROCCHIA S. FRANCESCO D'ASSISI

è autorizzato a presentare la richiesta di contributo comunale e regionale ai sensi della Legge 15/89 per il bilancio 2013, per i lavori descritti e preventivati nell'allegata documentazione.

Mons. Giuseppe Trucco



A handwritten signature in black ink, appearing to read "Giuseppe Trucco", written over the right side of the circular stamp.

CITTÀ DI PIOSSASCO
PROVINCIA DI TORINO

PARROCCHIA SAN FRANCESCO D'ASSISI DI PIOSSASCO
Piazza Ten. L. Nicola n° 2 – PIOSSASCO (TO)

* * *

CHIESA PARROCCHIALE
"SAN FRANCESCO D'ASSISI DI PIOSSASCO"

RIFACIMENTO CENTRALE TERMICA DELLA CHIESA
DI SAN FRANCESCO D'ASSISI DI PIOSSASCO
- OPERE IN MURATURA, IMPIANTISTICHE E COSTRUZIONE SCALA -

COMPUTO METRICO ESTIMATIVO

| | |
|---|--------------------|
| A) Realizzazione scala esterna in C.A. per accesso alla Centrale Termica nel seminterrato della Chiesa di San Francesco d'Assisi. | € 22.000,00 |
| B) Realizzazione opere murarie ed impiantistiche interne alla Centrale Termica nel seminterrato della Chiesa di San Francesco d'Assisi. | € 19.300,00 |
| IMPORTO DEI LAVORI | € 41.300,00 |
| I.V.A 21% | € 8.673,00 |
| Imprevisti ed arrotondamento | € 27,00 |
| IMPORTO COMPLESSIVO | € 50.000,00 |

Piossasco 17 Ottobre 2012



IL PARROCO
(Don Giacomo GARBERO)

Don Giacomo Garbero

CITTÀ DI PIOSSASCO
PROVINCIA DI TORINO

PARROCCHIA SAN FRANCESCO D'ASSISI DI PIOSSASCO
Piazza Ten. L. Nicola n° 2 – PIOSSASCO (TO)

* * *

COMPUTO METRICO ESTIMATIVO

**RIFACIMENTO CENTRALE TERMICA DELLA CHIESA
DI SAN FRANCESCO D'ASSISI DI PIOSSASCO**
- OPERE IN MURATURA, IMPIANTISTICHE E COSTRUZIONE SCALA -

| A) Realizzazione scala esterna in C.A. per accesso alla Centrale Termica nel seminterrato della Chiesa di San Francesco d'Assisi. | | | | | |
|--|--|-----------------|----------|-----------------|--------------------|
| N. | Descrizione lavori | Unità di misura | Quantità | Prezzo unitario | Importo |
| 1 | Noleggio escavatore per la realizzazione dello scavo per la formazione della scala in C.A. di accesso alla C.T. nel seminterrato, attrezzato con martello demolitore e benna. | h | 30,00 | €/h. 100,00 | € 3.000,00 |
| 2 | Noleggio autocarro ribaltabile per trasporto in discarica autorizzata del materiale di scavo. | h | 30,00 | €/h. 80,00 | € 2.400,00 |
| 3 | Casseratura, armatura in ferro, e getto del calcestruzzo per muri di elevazione per la platea di fondazione, la parete ed i gradoni della scala. | mc | 40,00 | €/mc. 200,00 | € 8.000,00 |
| 4 | Fornitura e posa gradini prefabbricati in C.A. vibrato ed antiscivolo, cementati sui gradoni in C.A. | mq | 30,00 | €/mq. 80,00 | € 2.400,00 |
| 5 | Fornitura e posa griglia in ferro a copertura della scala esterna, compresa la formazione di un tratto incernierato per consentire l'apertura. | mq | 30,00 | €/mq. 120,00 | € 3.600,00 |
| 6 | Demolizione con martello pneumatico ed in parte a mano della muratura portante del seminterrato per formazione porta di ingresso alla Centrale Termica, compresa la riquadratura e intonacatura. | mc | 10,00 | €/mq. 210,00 | € 2.100,00 |
| 7 | Fornitura e posa porta antincendio esterna della C.T., a resistenza REI 120 e della larghezza di mt. 1,20. | n° | 1,00 | €/cad. 500,00 | € 500,00 |
| Importo dei lavori di cui al punto A | | | | | € 22.000,00 |

| B) Realizzazione opere murarie ed impiantistiche interne alla Centrale Termica nel seminterrato della Chiesa di San Francesco d'Assisi. | | | | | |
|--|--|-----|-----|-------------|------------|
| 8 | Realizzazione nuova muratura interna con blocchi in Leca resistenti al fuoco ed omologati per C.T. a gas metano. | mq. | 100 | €/mq. 15,00 | € 1.500,00 |

| | | | | | |
|---|---|---------|---|-----------------|--------------------|
| 9 | Fornitura e posa nuove tubazioni in ferro e meplan di raccordo tra le caldaie e l'U.T.A. e per l'alimentazione del gas. | a corpo | 1 | €/corpo 500,00 | € 500,00 |
| 10 | Fornitura e posa tre caldaie murali a condensazione ed gas-metano, collegate in serie da 100.000 Kcal/H cadauna, compresi i collegamenti tra di loro e con la rete di distribuzione | n° | 3 | €/cad. 5.500,00 | 16.500,00 |
| 11 | Fornitura e posa centralina elettrica di comando delle caldaie e delle pompe di ricircolo acqua calda | n° | 1 | €/cad. 800,00 | € 800,00 |
| Importo dei lavori di cui al punto B | | | | | € 19.300,00 |
| IMPORTO TOTALE DEI LAVORI | | | | | € 41.300,00 |

QUADRO ECONOMICO GENERALE

| | |
|--|--------------------|
| A) Realizzazione scala esterna in C.A. per accesso alla Centrale Termica nel seminterrato della Chiesa di San Francesco d'Assisi. | € 22.000,00 |
| B) Realizzazione opere murarie ed impiantistiche interne alla Centrale Termica nel seminterrato della Chiesa di San Francesco d'Assisi. | € 19.300,00 |
| IMPORTO DEI LAVORI | € 41.300,00 |
| I.V.A 21% | € 8.673,00 |
| <u>Imprevisti ed arrotondamento</u> | € 27,00 |
| IMPORTO COMPLESSIVO | € 50.000,00 |

Piosasco 17 Ottobre 2012



IL PARROCO
(Don Giacomo GARBEO)

Don Giacomo Garbero

PARROCCHIA SANTI APOSTOLI

Via Pinerolo, 161 - 10045 PIOSSASCO (TO)

Tel. 011.9064300

e-mail: ssapestoli.piossasco@tiscalinet.it

Citta' di Piossasco

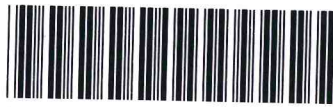

Prot. N. 0018632/12 del 22/10/2012
Entrata
01 AMMINISTRAZIONE GENERALE



OGGETTO: RICHIESTA DI CONTRIBUTI AI SENSI DELLA L.R. 15/89 e successiva modifica L.R. n. 39/97- Anno 2013.....

IL/LA SOTTOSCRITTO/A Don Giacomo Garbero.....

IN QUALITA' DI LEGALE RAPPRESENTANTE DELL'ENTE
Parrocchia Santi Apostoli - Piossasco.....

PRESENTA ISTANZA

PER ACCEDERE AI CONTRIBUTI COMUNALI E REGIONALI PREVISTI DALLA PRESCRITTA LEGGE, PER IL SEGUENTE INTERVENTO:

(breve descrizione dell'intervento)

Ex casa parrocchiale annessa alla chiesa di S. Vito.....

Revisione del tetto con interventi su piccola e grossa.....

orditura, manto in coppi e lattenerie.....

CONSAPEVOLE DELLE SANZIONI PENALI, NEL CASO DI DICHIARAZIONI NON VERITIERE E DI FALSITA' DEGLI ATTI, RICHIAMATE DALL'ART. 76 - DEL DPR 445/2000 E DELLA DECADENZA DEI BENEFICI PREVISTA DALL'ART. 75 DELLO STESSO DPR,

DICHIARA QUANTO SEGUE:

- DI ESSERE STATO AUTORIZZATO DALLA CONFESSIONE DI APPARTENENZA A RICHIEDERE IL CONTRIBUTO:

SI

NO

- CHE L'EDIFICIO OGGETTO DI INTERVENTO E' APERTO AL CULTO:

SI

NO

- CHE TRATTASI DI PERTINENZA FUNZIONALE ALL'ESERCIZIO DEL CULTO STESSO:

SI

NO

- CHE L'EDIFICIO E' SOTTOPOSTO AL VINCOLO DELLA SOPRINTENDENZA (AI SENSI DEL Decreto Legislativo n. 42 del 22/01/2004):

SI

NO

(se si allegare copia autorizzazione soprintendenza o eventuale richiesta inoltrata); (*)

- CHE L'EDIFICIO E' DI PROPRIETA' DELL'ENTE RICHIEDENTE:

SI

NO

(*) l'inoltro della richiesta è di competenza della Curia
la pratica è in corso

DATI ANAGRAFICI LEGALE RAPPRESENTANTE

Nome e Cognome ... Don Giacomo Garbero

Residente in ... Piazza Tenente Nicola n.2

Comune ... Piessasco Prov.

Recapito telefonico ... 011.9064151

DATI RELATIVI ALL'ENTE RICHIEDENTE

Denominazione ... Parrocchia Santi Apostoli

Indirizzo ... via Pinerolo 161

Comune ... Piessasco Prov.

Cap. 10045

CODICE FISCALE ENTE RICHIEDENTE ... 95516960010

DATI BANCARI DELL'ENTE RICHIEDENTE

Banca o Uff. Postale (specificare nome)

... UNICREDIT BANCA S.p.A.

Indirizzo ... Piazza XX settembre n.8

Agenzia ... Piessasco 08386

Comune ... Piessasco Prov. TO ... Cap. 10045

Coordinate bancarie/postali ABI..... CAB

N.ro c/c ... 000004854992

CODICE IBAN ... IT48V0200830780000004854992

DATI CONTABILI DELL'INTERVENTO

PREVENTIVO GENERALE DELL'INTERVENTO € 68.700,00
(comprensivo di IVA)

PREVENTIVO DELL'INTERVENTO OGGETTO € 35.000,00 (*)
DELLA PRESENTE RICHIESTA
(comprensivo di IVA)

FONDI A DISPOSIZIONE DEL RICHIEDENTE € 5.000,00
PER L'INTERVENTO IN OGGETTO
(specificare)

(*) Il lavoro può essere frazionato in più interventi

AMMONTARE DELLA RICHIESTA DI CONTRIBUTO
AL COMUNE

€ 20.000,00

AMMONTARE DELLA RICHIESTA DI CONTRIBUTO
ALLA REGIONE PIEMONTE

€ 10.000,00

DATI RELATIVI ALL'INTERVENTO PER IL QUALE SI RICHIEDE IL CONTRIBUTO

Edificio Oggetto di intervento (luogo in cui si effettueranno i lavori)

.. Ex casa parrocchiale annessa alla chiesa di S. Vito

Indirizzo .. Piazza S. Vito

Comune .. Piossasco

Cap .. 10045 Prov. .. TO

Indicare la data di avvio lavori e se trattasi di prosecuzione lavori, allegare alla documentazione già presentata uno stato di avanzamento lavori da cui si evinca quali interventi sono stati completati e per quale lotto di intervento si richiede il contributo annuale

.. maggio 2013

Intervento prioritario riferito al lotto per il quale si richiede il contributo (breve descrizione)

Tipologia di intervento :

- Restauro e consolidamento architettonico
- Manutenzione straordinaria
- Dotazione impianti ed attrezzature
- Ristrutturazione interna
- Abbattimento barriere architettoniche
- Altro (specificare)

Tipologia dell'edificio per il quale si richiede il contributo

- Chiesa Parrocchiale
- Chiesa di Confraternita riconosciuta
- Santuario
- Chiesa o Cappella di Ente Pubblico
- Chiesa o Cappella di Istituto o Ente Religioso
- Sinagoga Ebraica
- Tempio Evangelico
- Tempio Valdese
- Chiesa Ortodossa
- Centro di Culto dei Testimoni di Geova
- Chiesa Avventista
- Altro (specificare)
- .. Ex casa parrocchiale (edificio storico)

DIOCESI DI APPARTENENZA (solo per la chiesa cattolica)Torino.....

DOCUMENTAZIONE ALLEGATA:

- a) computo metrico estimativo (per importi superiori a 10.000,00 euro)
- b) breve relazione storica
- c) relazione tecnica descrittiva dell'intervento
- d) autorizzazione della soprintendenza - *sarà trasmessa non appena pervenuta*
- e) documentazione fotografica
- f) copia fotostatica non autenticata di un documento d'identità del legale rappresentante

DATA

16 ottobre 2012



FIRMA

Don Giacomo Garbero

Informativa ai sensi del D.lgs. n. 196/2003 "Codice in materia di protezione dei dati personali".

In osservanza di quanto previsto dal D.lgs. n. 196/2003, desideriamo informarla sul fatto che i suoi dati personali saranno da noi trattati manualmente o a mezzo del nostro sistema informatico per le sole finalità inerenti alla presente richiesta.

La informiamo altresì che Titolare del trattamento dei dati è la Regione Piemonte, elettivamente domiciliata, per le disposizioni di cui al D.lgs. n. 196/2003, presso la sede di Piazza Castello 165, Torino.

Consenso dell'interessato

Il/la

sottoscritto/a Don Giacomo Garbero

nato/a

a Cavallermaggiore (CN) il 18/03/1947

con la firma apposta alla presente attesta il proprio libero consenso affinché il titolare proceda al trattamento dei propri dati personali e alla loro comunicazione nell'ambito dei soggetti indicati nell'informativa per le finalità indicate nell'informativa medesima.

Data 16 ottobre 2012

Firma leggibile

Don Giacomo Garbero

Parrocchia Santi Apostoli – richiesta di contributo ai sensi della legge 15/89 per l'anno 2013

**Ex casa parrocchiale annessa alla chiesa di S. Vito
Interventi di manutenzione straordinaria al tetto**

Computo metrico estimativo

(Computo desunto da quello allegato al progetto di manutenzione straordinaria eseguito dallo Studio di Ingegneria Ing. Gianfranco Giovagnetti in Torino)

| | | |
|--|------------------------|-------------|
| Fornitura e posa in opera di gronde e pluviali diam. 12 in rame 8/10, faldali sviluppo cm. 60 e collari dei camini, inclusi ogni accessorio ed onere | ml. 316,87 x € 45,00 = | € 14.259,15 |
| Revisione del tetto comprendente la rimozione di tutte le tegole, la sostituzione di tutta l'orditura lignea ammalorata con legname della stessa essenza e misure, la risistemazione del manto di copertura con integrazione di coppi nuovi ad impluvio (50%) e coppi vecchi ad espluvio, esclusa la fornitura e posa di fermaneve e di ganci e staffe per evitare lo scorrimento dei coppi, da liquidare a consuntivo | mq. 632,00 x € 68,00 = | € 42.976,00 |
| Totale lavori | | € 57.235,15 |
| | I.V.A. 10% | € 5.723,52 |
| Spese tecniche per progetto, direzione lavori, sicurezza (494), cassa previdenza, I.V.A. comprese | | € 5.700,00 |
| | Totale | € 68.658,67 |
| | Arrotondato | € 68.700,00 |

Nelle voci precedenti sono comprese la fornitura e la posa del ponteggio



Don Francesco

Parrocchia Santi Apostoli – Richiesta di contributo ai sensi della legge 15/89 per l'anno 2013

Ex casa parrocchiale annessa alla chiesa di S. Vito

Cenni storici

La casa parrocchiale, definita anche canonica, è un edificio a due piani, attiguo alla chiesa e posto sul suo lato nord.

La prima edificazione già esisteva nel 1200. Era un convento di monaci, prima benedettini e poi cistercensi che officiavano nella chiesa..

Nel 1452 la chiesa di S. Vito passò alle dipendenze del Vescovo di Torino e cessò di essere officiata dai monaci.

La casa divenne l'abitazione del Parroco e tale rimase fino al 1973, anno in cui la sede parrocchiale venne trasferita presso la nuova chiesa dei Santi Apostoli.

Al primo piano esiste un pregevole affresco attribuito a Jacquerio, eseguito nel 1461 e recentemente restaurato.

La casa subì in passato numerose modifiche interne ed attualmente è concessa in comodato gratuito alla Fraternità S. Camillo.



Don Giacomo

Descrizione dei lavori

Ex casa parrocchiale annessa alla chiesa di S.Vito Interventi di manutenzione straordinaria al tetto

I lavori previsti hanno lo scopo di eliminare le numerose infiltrazioni di acqua piovana in varie zone del sottotetto, nonché di sostituire o rinforzare la piccola e grossa orditura ammalorate per vetustà. Più dettagliatamente le opere da eseguire sono le seguenti:

- Sostituzione di alcuni barcarecci
- Sostituzione di alcuni listelli
- Sostituzione dei coppi rotti o deteriorati con altri nuovi posti inferiormente mentre quelli esistenti e in buono stato formeranno il manto superiore
- Fissaggio dei coppi con ganci in rame
- Sistemazione e fissaggio dei copponi di colmo con malta di calce
- Sostituzione di gronde, pluviali e faldali con altri nuovi in rame

Il lavoro potrà essere eseguito a settori e in tempi successivi utilizzando una porzione ridotta di ponteggio che verrà riposizionato di volta in volta.



Don Felice Ferla

Documentazione fotografica

Ricavata dall'allegato al progetto di manutenzione straordinaria
eseguito dallo Studio di Ingegneria Ing. Gianfranco Giovagnetti in Torino

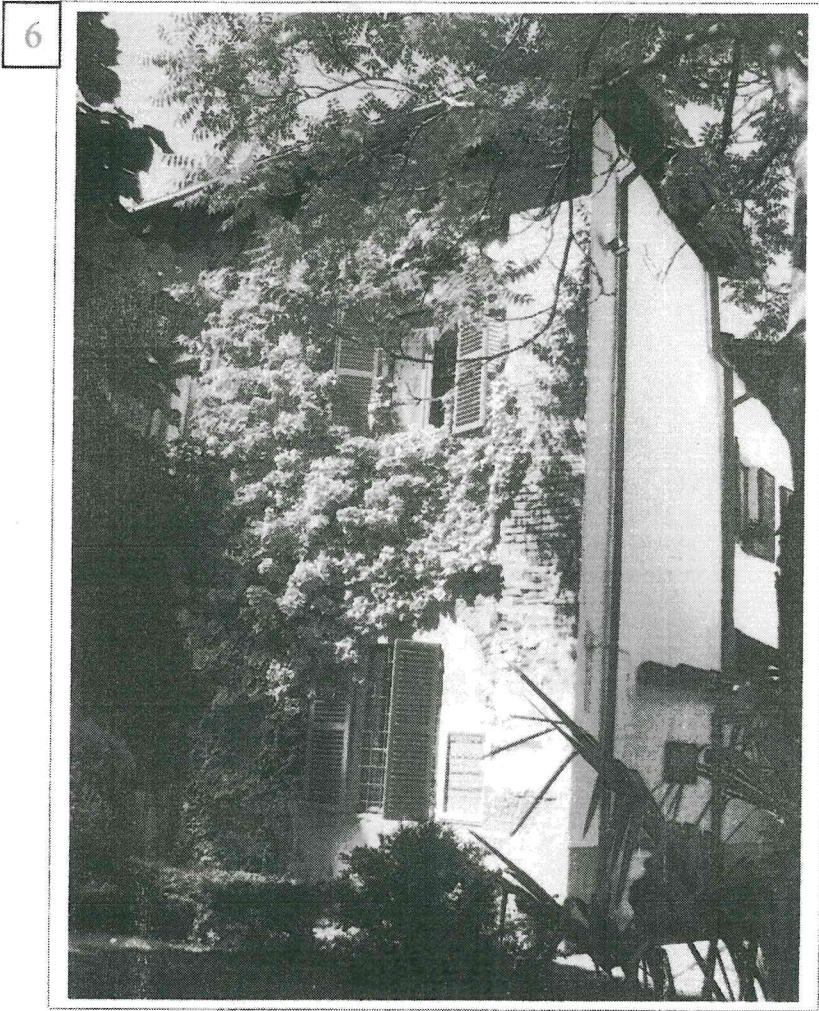

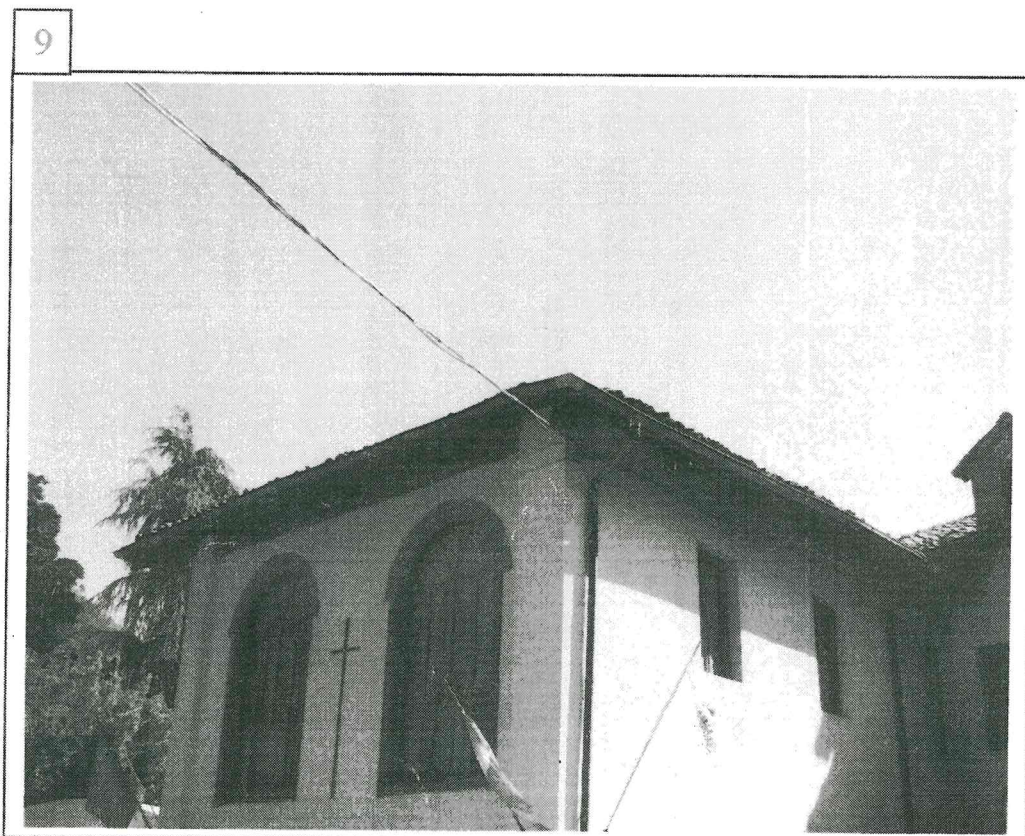

10

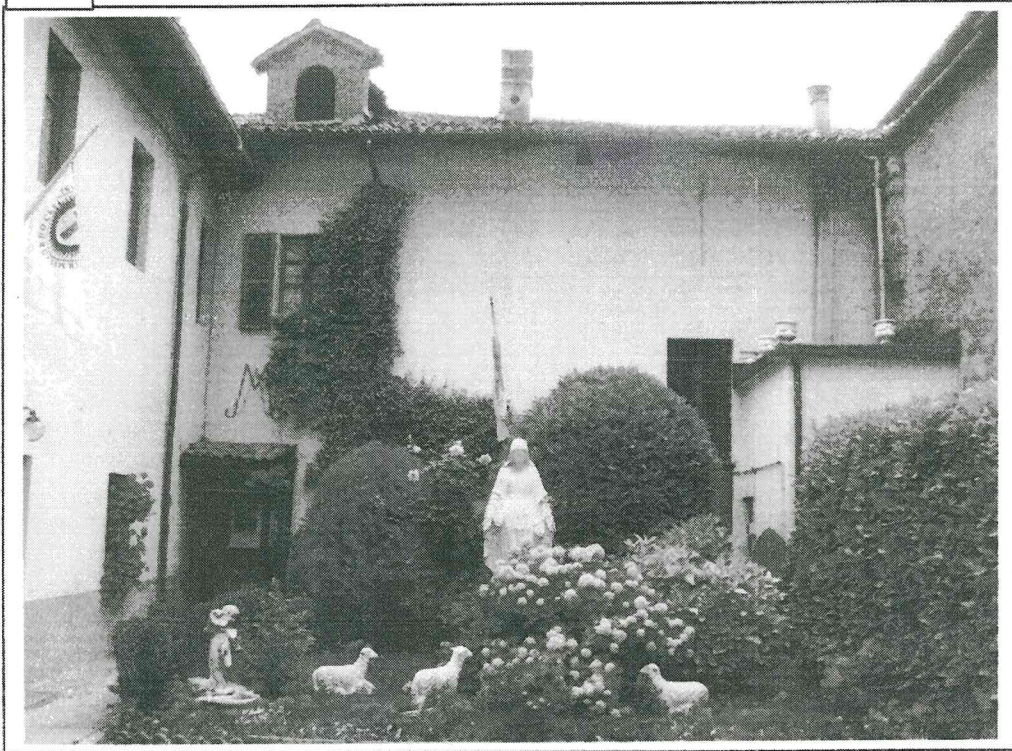

11



12

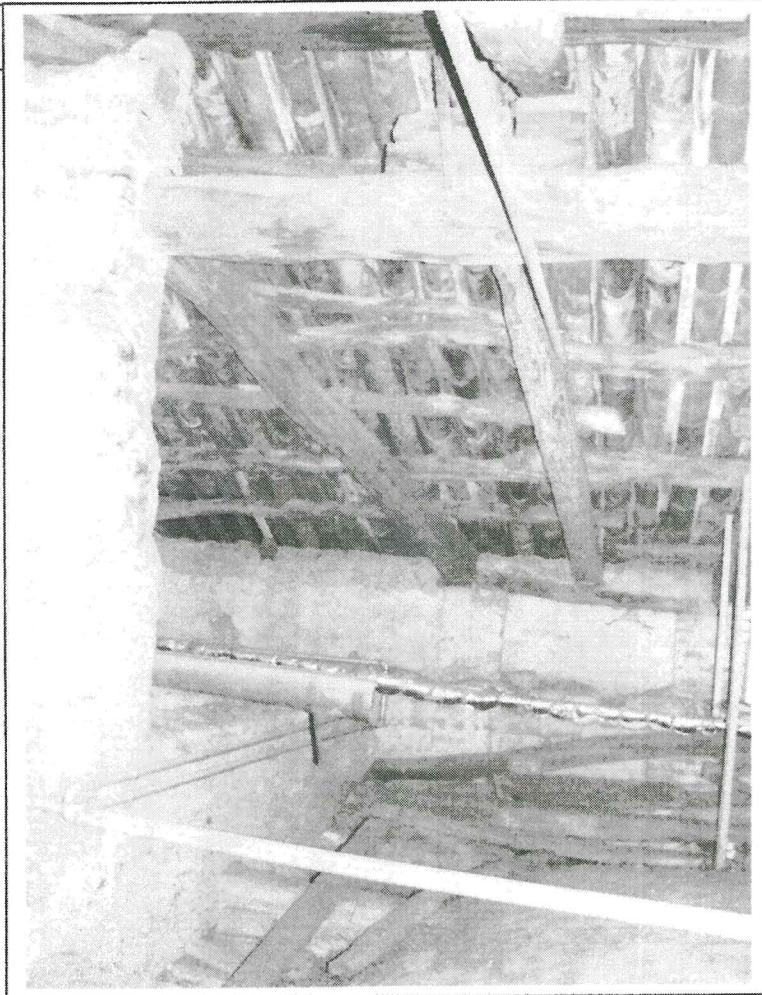

13

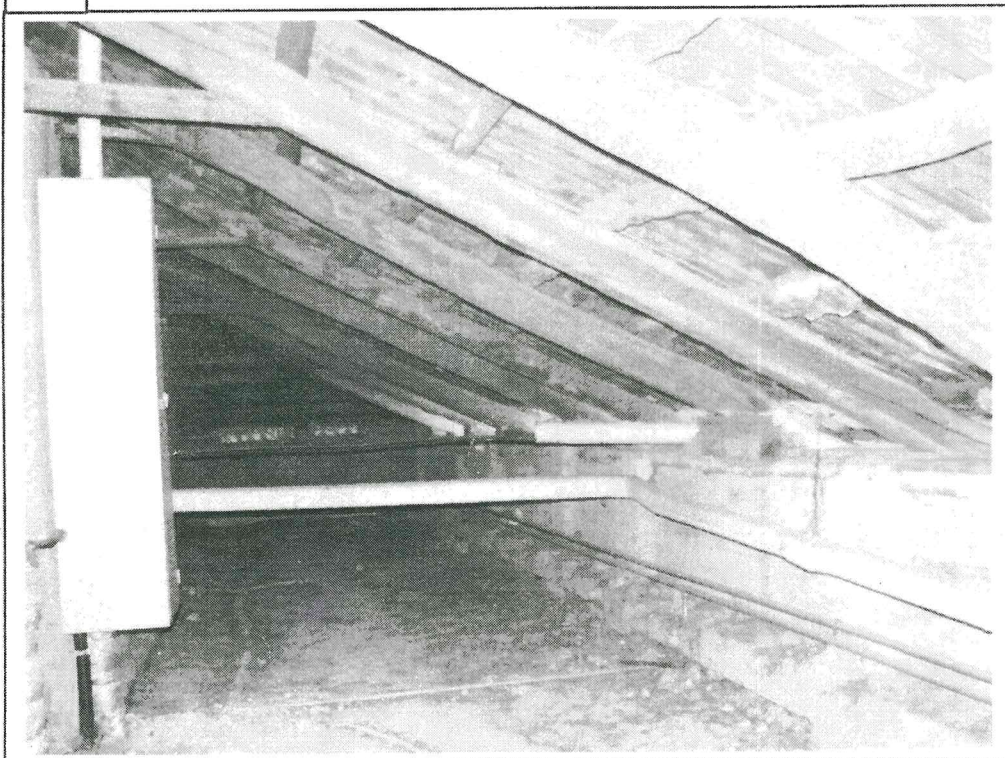

C.F. GRB9CM47C18C376X

Cognome BARBERO
 Nome GIACOMO
 nato il 28/05/1947
 (atto n. 00029 B 18 S 5)
 a GRUGLIANO MAGGIORE (CN)
 Città di nascita ITALIANA
 Residenza TORINO
 Via VIA VITTORIO ANEDON
 N. 10
 Stato civile STATO LIBERO
 Professione PARROCO

COMPOTATI E CONTRASSEGNI SALIENTI

Statura 1.70
 Capelli BRIZZOLATI
 Occhi VERDI
 Segni particolari *****



Firma del titolare Giacomo Barbero
TORINO 11/03/2004

Impronta del dito indice sinistro MIL SINDACO
Giacomo Barbero

AJ2263566
 AI310E 11.3

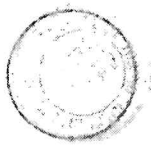

VALEVOLE FINO AL 11/03/2009

10-03-2014

[Handwritten signatures and stamps]

AJ-2263566

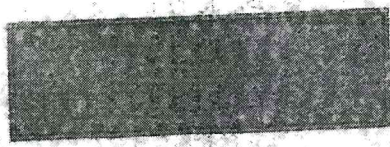

REPUBBLICA ITALIANA



COMUNE DI
 TORINO

CARTA D'IDENTITA'

N° AJ 2263566

DI
 BARBERO GIACOMO

CURIA METROPOLITANA DI TORINO

I - 10149 TORINO - Via Val della Torre n.3

IL VICARIO EPISCOPALE PER L'AMMINISTRAZIONE
Tel. (011) 51.56.337 / Fax 51.56.338

Torino, 17 ottobre 2012

ALL.MO
SIGNOR SINDACO DEL COMUNE
di
PIOSSASCO

Si dichiara che il Rev.mo Signor Parroco della

PARROCCHIA SANTI APOSTOLI

è autorizzato a presentare la richiesta di contributo comunale e regionale ai sensi della Legge 15/89 per il bilancio 2013, per i lavori descritti e preventivati nell'allegata documentazione.

Mons. GIUSEPPE TRUCCO
VICARIO EPISCOPALE PER L'AMMINISTRAZIONE
Giuseppe Trucco

