

PROSPETTO NORD

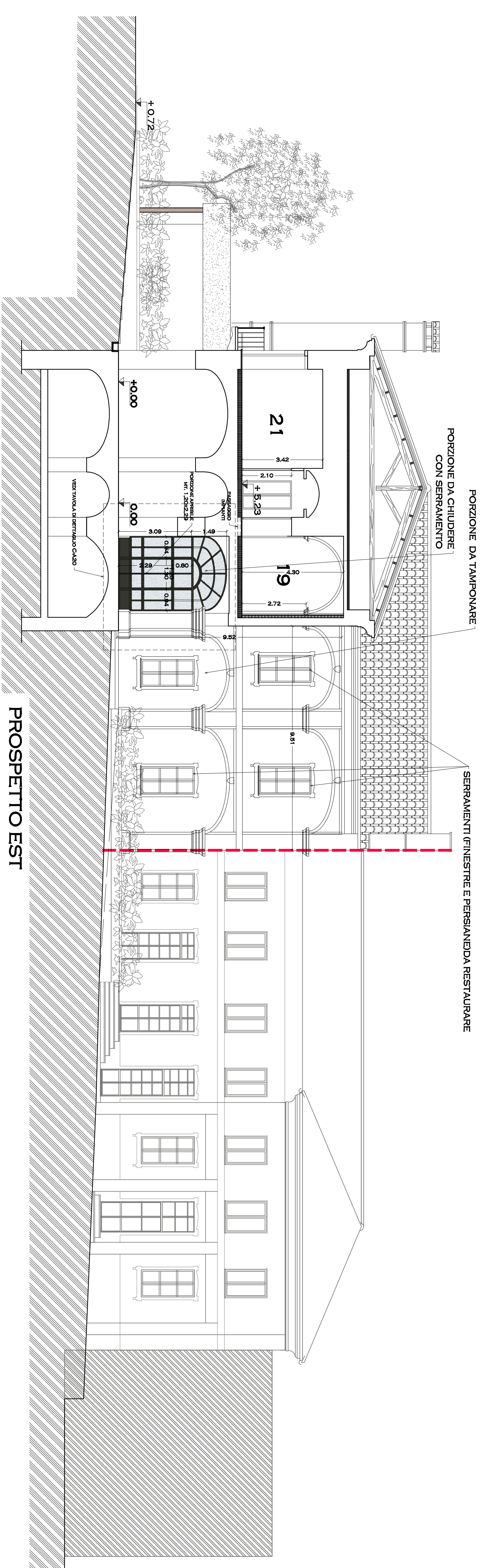

PROSPETTO EST

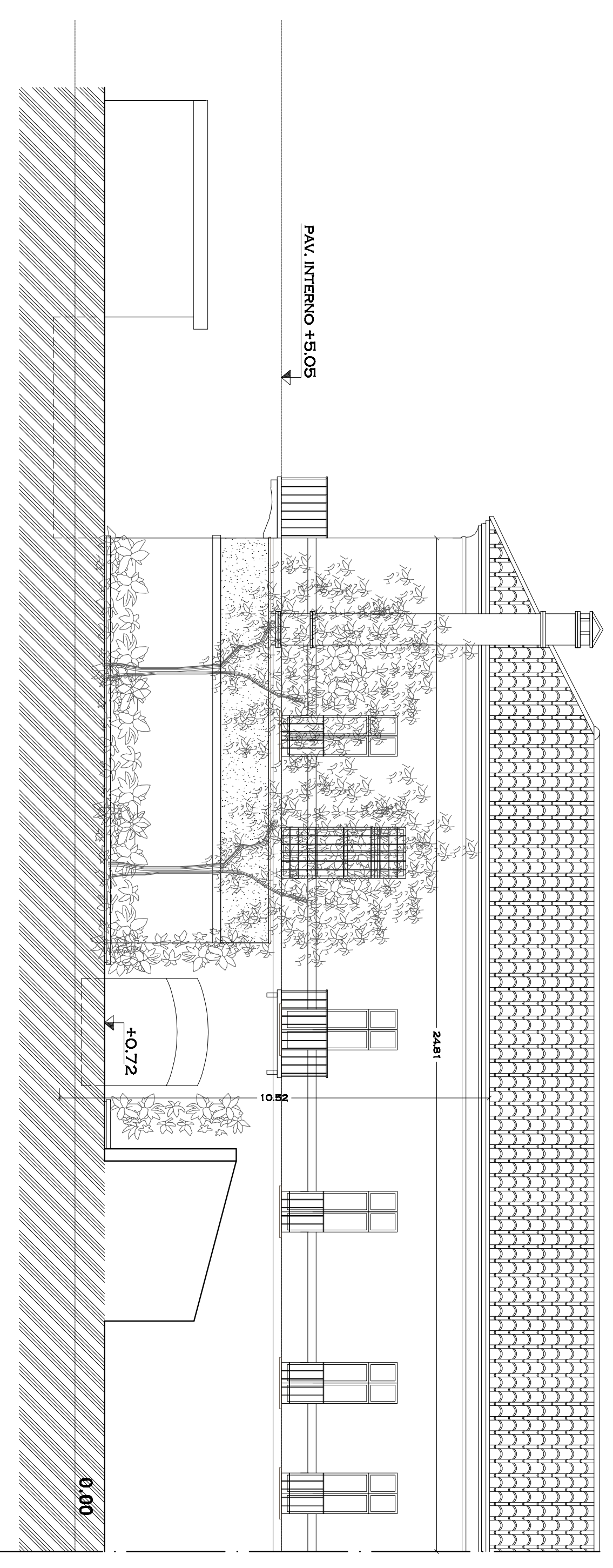

PROSPETTO SUD

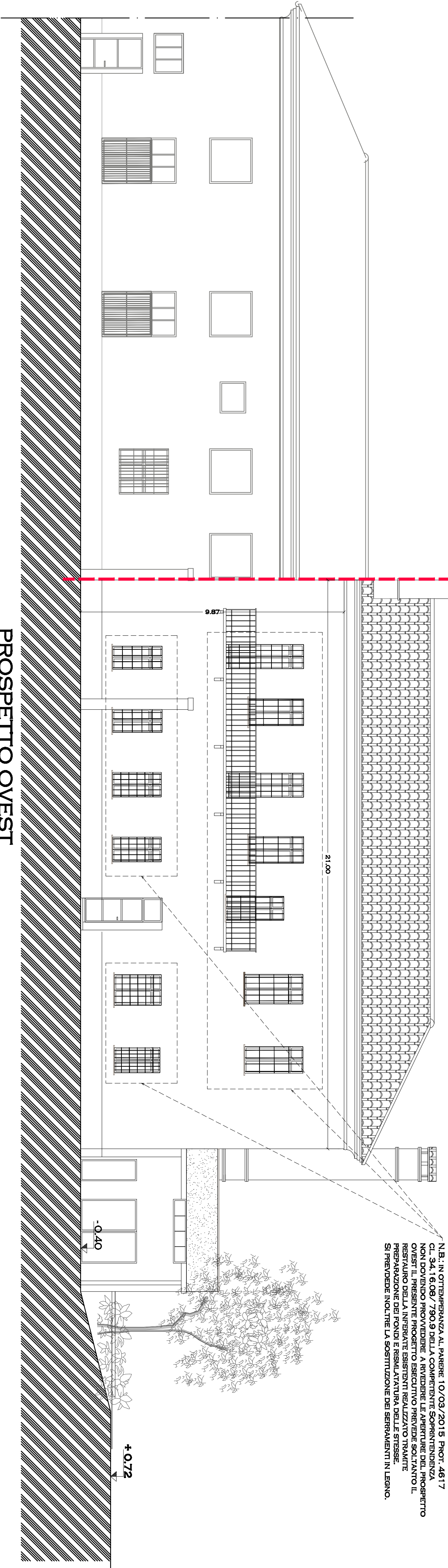

PROSPETTO OVEST

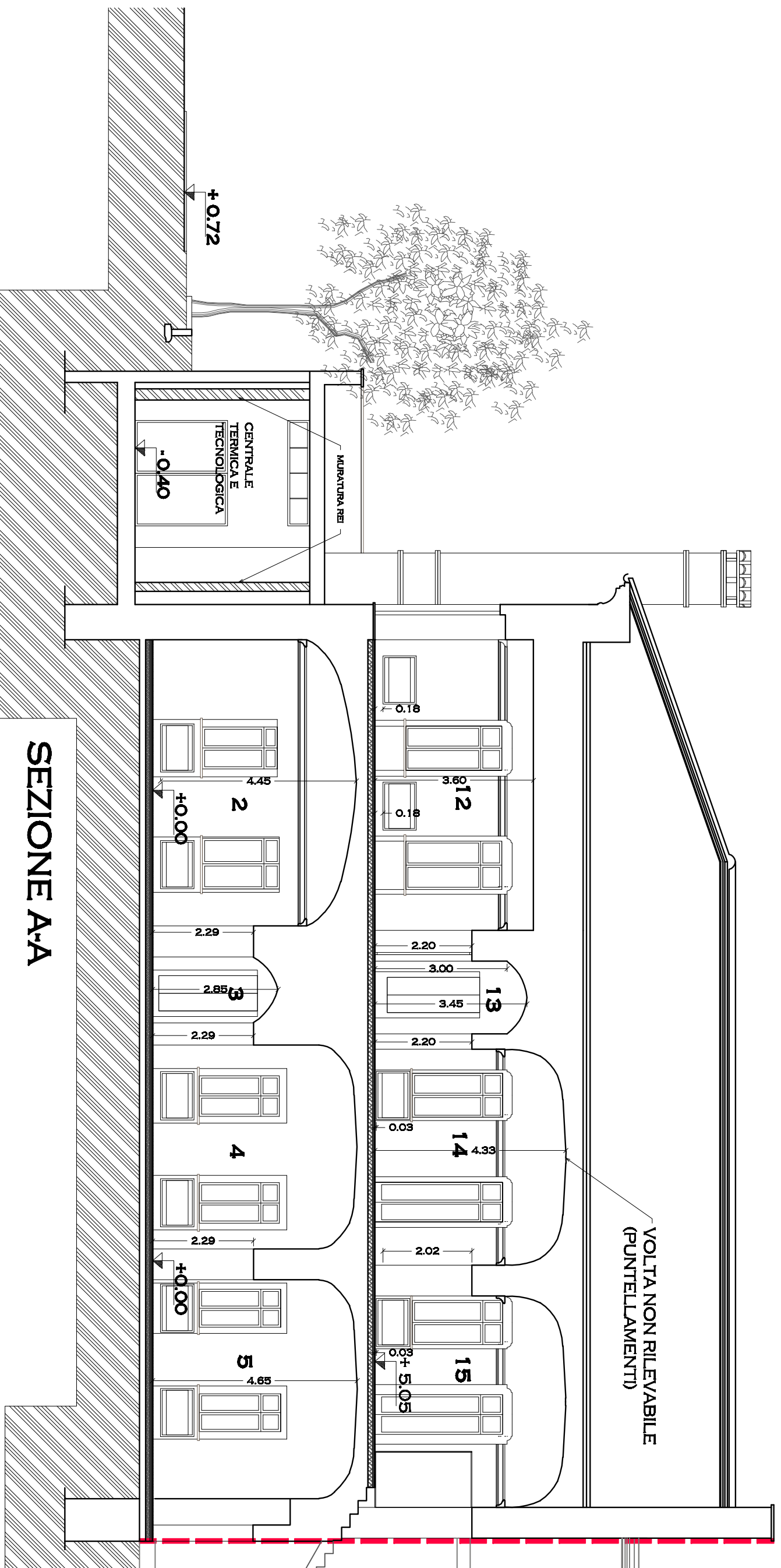

SEZIONE AA

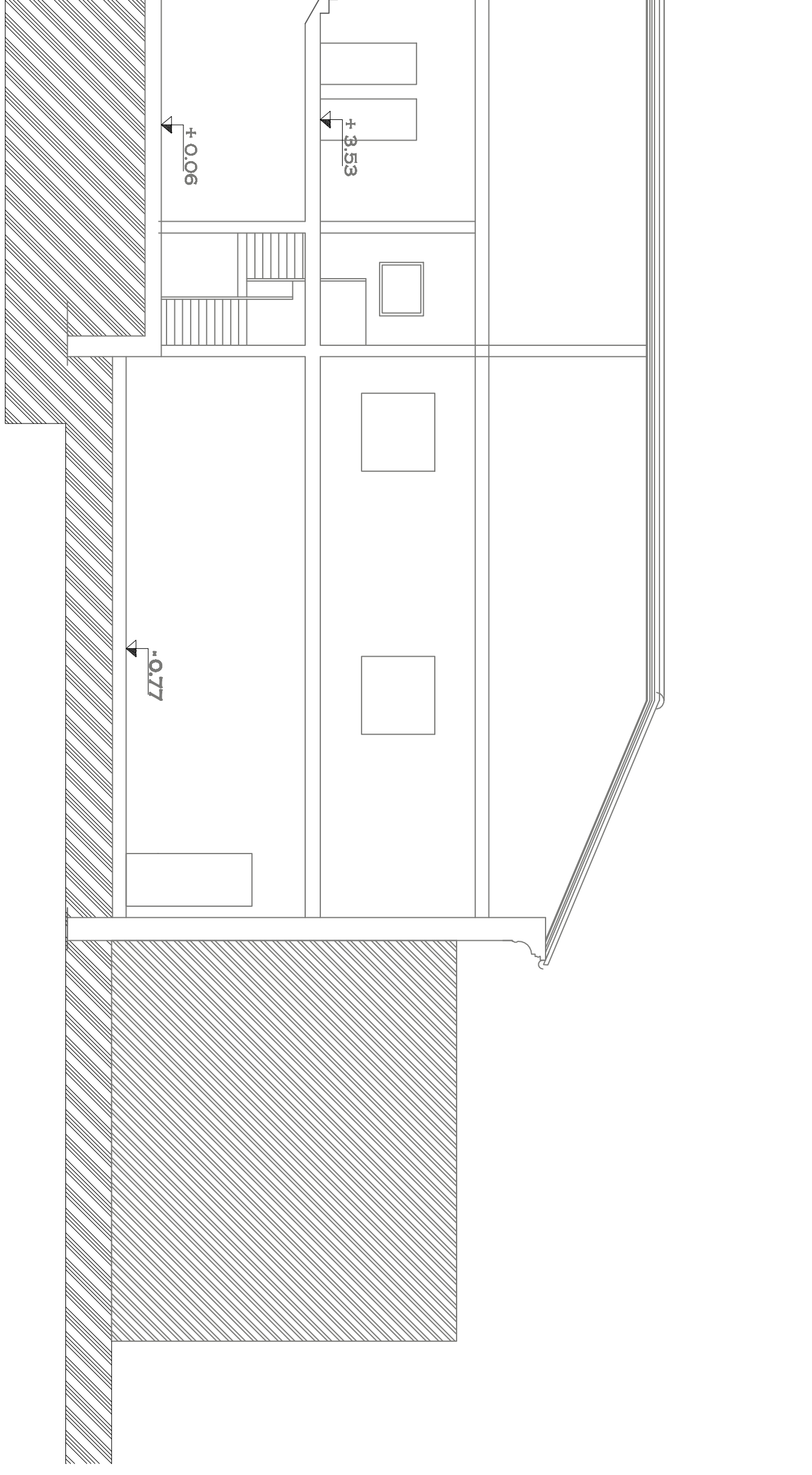

SEZIONE BB

N.B. IN OTTICORIPARAZIONE AL MANAGER 10/03/2015 PROT. 4617
 NON DOVERO RIMANERE A DISPOSIZIONE DEL CLIENTE PER IL PROSPETTO
 OVEST IL PRESENTE PROSPETTO ESECUTIVO PERCHÉ SOLO L'INTERNO
 E' STATO RIFACIMENTO A RISPONDERE ALLE ESISTENZE E
 PREPARAZIONE DEI FONDI E REALIZZAZIONE DELLA STRUTTURE
 STRUTTURE INCLINE LA SOSTITUZIONE DEI SERRAMENTI IN LEGNO.

NOTA 1: INTERVENTI SUI PROSPETTI ESTERNI DELL'EDIFICIO
PROSPETTO NORD:
 RASCHIATURA DELLA TINTEGGIATURA ESISTENTE
 PICOZZATURA PARZIALE E (PORZIONI AMMALORATE VALUTATE NEL 12%)
 RAPPREZZATURA INTONACO
 APPLICAZIONE FISSATIVO
 RINTINGGIATURA
PROSPETTO SUD:
 RASCHIATURA DELLA TINTEGGIATURA ESISTENTE
 PICOZZATURA PARZIALE E (PORZIONI AMMALORATE VALUTATE NEL 12%)
 RAPPREZZATURA INTONACO
 APPLICAZIONE FISSATIVO
 RINTINGGIATURA
PROSPETTO OVEST
 PICOZZATURA COMPLETA
 ESECUZIONE RINFORZO
 APPLICAZIONE NUOVO INTONACO A CALCE
 RINTINGGIATURA

NOTA 2: RIFACIMENTO PAVIMENTAZIONI
 NON È PREVISTA LA STESURA, SOTTO IL MASSETTO, DI TAPPETINO ACUSTICO
 IN MATERIALE RESILENTE

Comittente: **COMUNE DI PROSSASCO**
 Provincia di Torino

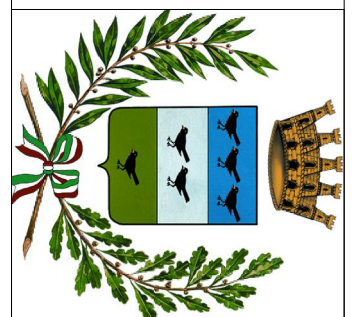

Intervento: **RESTAURO E RISPANCIAMENTO CONSERVATIVO DEL PALAZZO MUNICIPALE**
PROSPETTO ESECUTIVO

Coordinamento generale e progetto architettonico:

PT
 studio

Progetto Terza Via
 Via S. Pietro 10 - 10121 Torino - Piemonte
 Tel. 011/262181 - Fax 011/262182
 E-mail: info@terzavia.com

Progetto strutturale e coordinamento sicurezza:

Ing. Gianfranco Pella, Cao Duca degli AbruZZi 27, Torino
 Tel. 011/98.05.51 Fax 011/988.39.89 e-mail ingpella@in.it

Progetto impiantistico:

Ing. Umberto A. Foglia, Via Mattei della Libertà 127, San Mauro Torinese, TO
 Tel. 011/822.61.85 Fax 011/822.43.87 e-mail info@caducata-engineering.it

Elaborato: **PROSPETTO: SEZIONI AA-A, SEZIONE B-B**

Titolo: **C-A10** Scala: **1:100**
 Data: **REV. 14 SETTEMBRE 2015**

Adeguamento progetto a seguito parere Soprintendenza
10 marzo 2015 prot. 4617 cl. 34.16.08 / 790.9