

PIANTA PIANO PRIMO

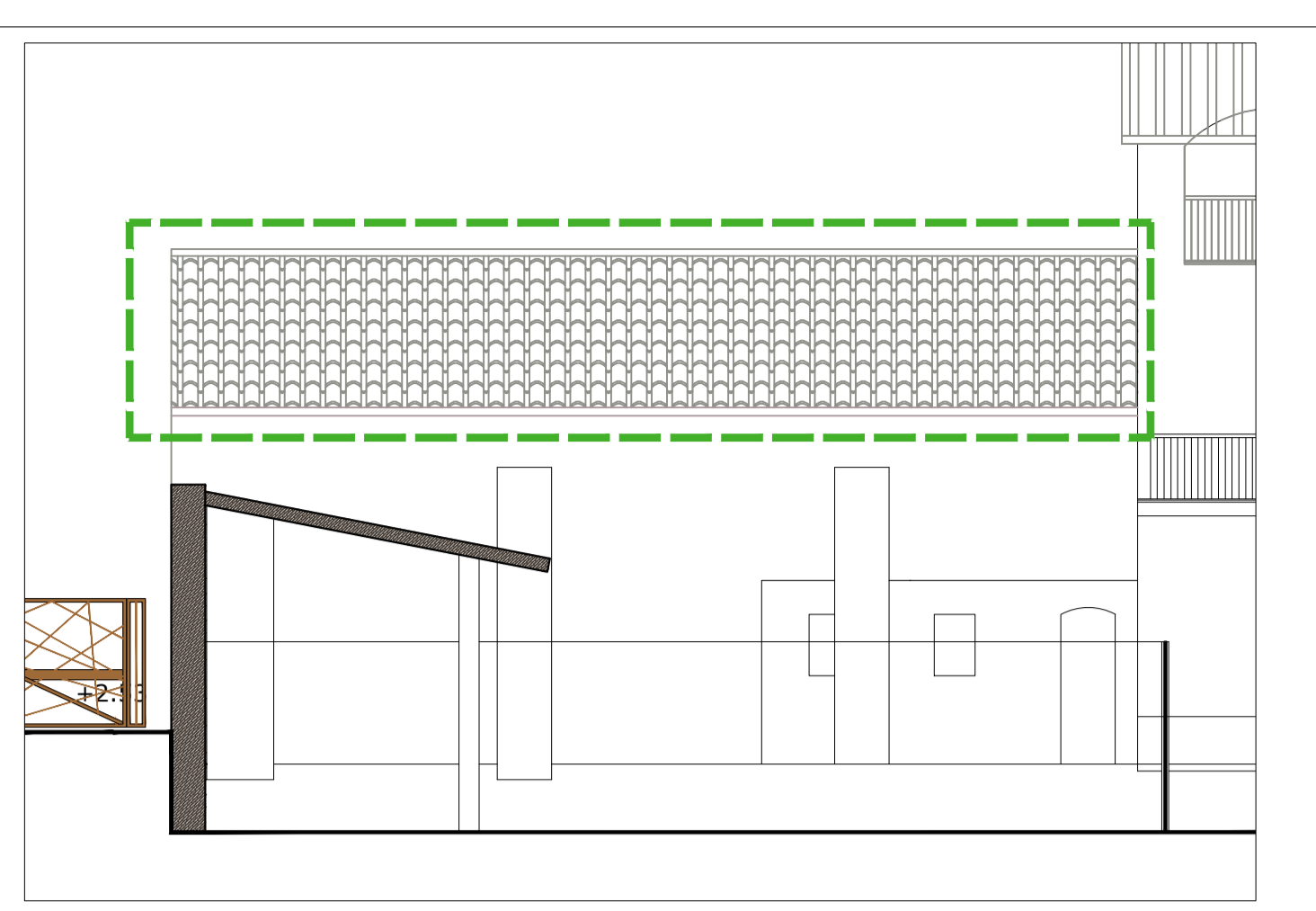

PORZIONE COPERTURA DA RIPASSARE (scala 1:100)



PROSPETTO FRONTALE A

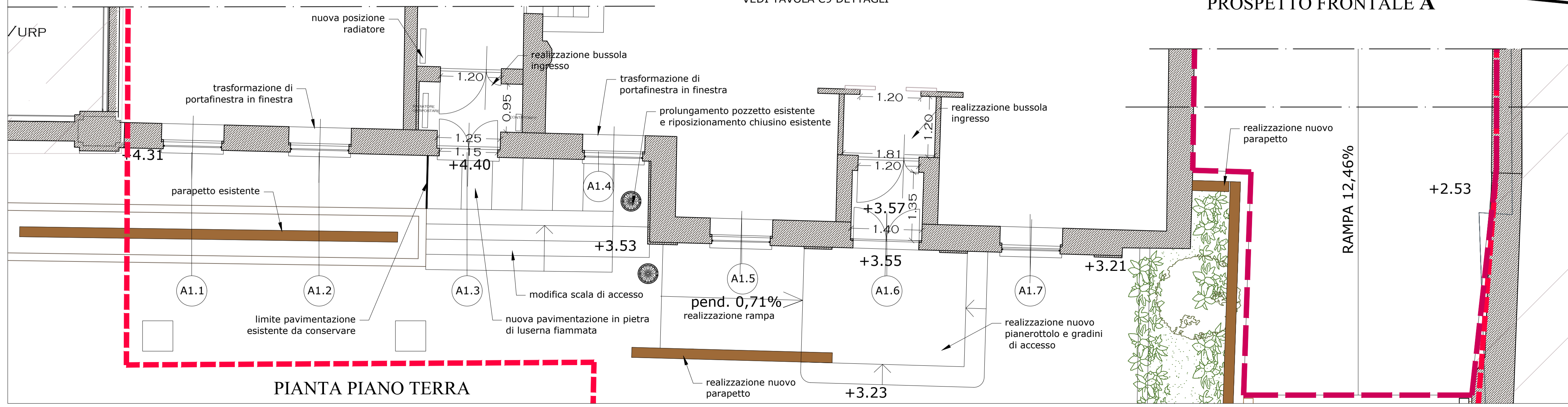

PIANTA PIANO TERRA

- LEGENDA
- AREA OGGETTO DI INTERVENTO DI RISTRUTTURAZIONE
 - INTERVENTO LIMITATO ALLA DEMOLIZIONE DI PARTE DI COPERTURA IN FORTE STATO DI DEGRADO
 - INTERVENTO LIMITATO ALLA RIPASSATURA DEL MANTO DI COPERTURA
 - REALIZZAZIONE NUOVA RAMPA CARRABILE DI COLLEGAMENTO ASFALTATA
 - INTERVENTO DI SCARIFICA DEL FONDO ESISTENTE E ASFALTATURA
 - EDIFICIO ESTERNO ALL'AREA DI INTERVENTO GIÀ OGGETTO DI PRECEDENTE RESTAURO
 - PORZIONE NON OGGETTO DI INTERVENTO

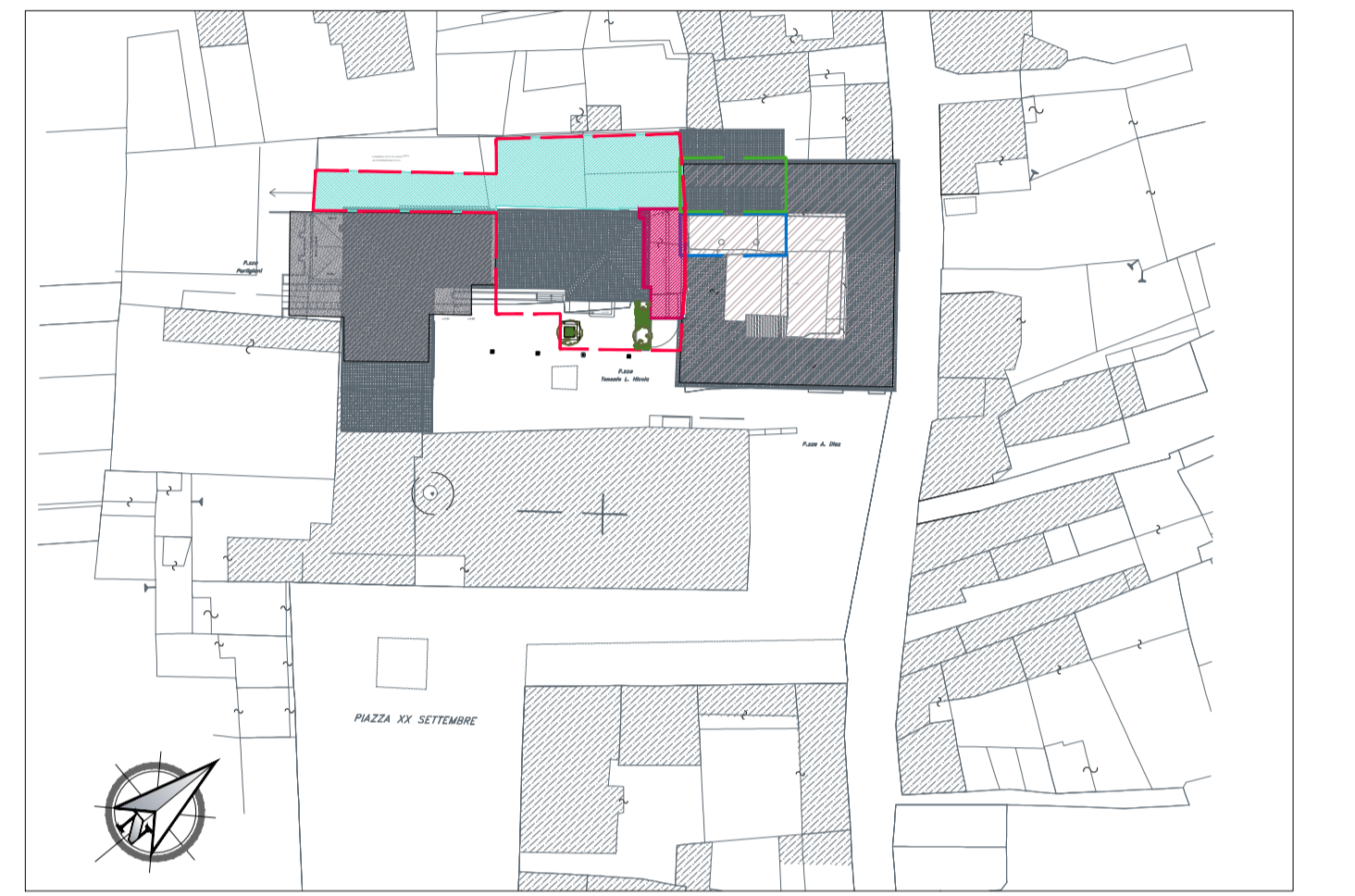

INQUADRAMENTO (scala 1:1000)

Committente: **COMUNE DI PIOSSASCO**
Provincia di Torino



Intervento: **PROGETTO DEFINITIVO ED ESECUTIVO**
LAVORI DI RISTRUTTURAZIONE PORZIONE DEL PALAZZO COMUNALE SU PIAZZA TEN. L. NICOLA

PT
studio

Progetto Territorio
Programmi complessi, progettazione urbanistica, progettazione architettonica
Sede legale via Dania 8 - 15076 Ovada - Alessandria -
Sedi operative:
15100 Alessandria - via Isonzo 11 tel. 0131.234221
15076 Ovada - Piazza XX settembre 53 tel. 0143.86389
e-mail: progettoterriorio@libero.it

Elaborato: **PROGETTO:**
PROSPETTO FRONTALE A
ESTRATTO PIANTA PIANO TERRA
ESTRATTO PIANTA PIANO PRIMO

n. **C5** Scala: 1:50 - 1:100
1:1000

Data:
GIUGNO 2018

Progettista
(timbro e firma)

Committente
(timbro e firma)

Il presente elaborato è di proprietà esclusiva dello studio PROGETTO TERRITORIO ed è vincolato alle leggi sulla proprietà letteraria. Ne è vietata, per qualsiasi motivo, la riproduzione e/o consegna a terzi senza esplicito consenso dei suddetti.