



REALIZZAZIONE TAPPETI D'USURA IN CONGLOMERATO BITUMINOSO NELLE VIEMARCHILE CAPPELLA ( da via Gorizia a via slavani), VIA CAVOUR ( tratti), VIA GAROLA (1° tratti), VIA DEL CAMPETTO ( tratto), REGIONE CIAMPETTO, VIA BRUINO ( da via Sisa a via sangano)

**ELABORATO GRAFICO**

Tav.  
**1**

**PROGETTO DEFINITIVO ESECUTIVO**

Planimetria generale  
Foto aerea  
Estratto catastale  
Estratto di P.R.G.C.

Il Progettista ( Arch. Giuseppe Rezzani)  
IL RESPONSABILE DEL PROCEDIMENTO ( Ing. Roberto Ballan)

OTTOBRE 2018

**Estratto catastale**



**Estratto di P.R.G.C.**

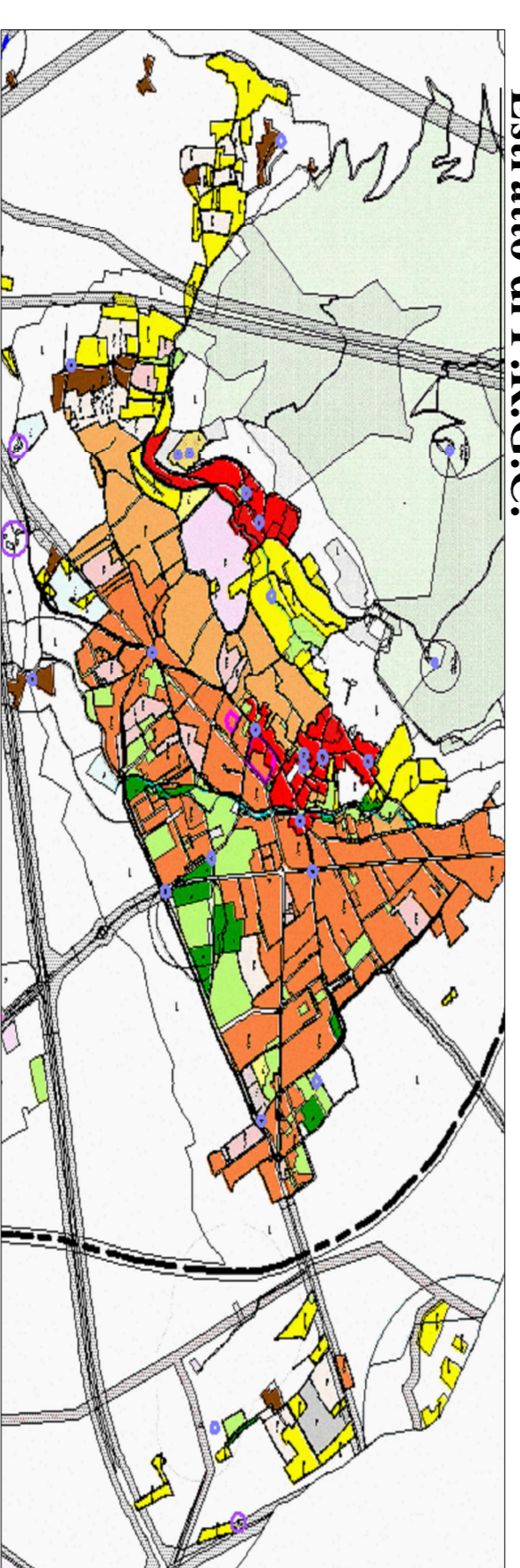

Località

- 1) VIA MARCHILE CAPPELLA
- 2) VIA CAVOUR
- 3) VIA GAROLA
- 4) VIA DEL CAMPETTO
- 5) REGIONE CIAMPETTO
- 6) VIA BRUINO

Superfici da Asfaltare

- Mq 3.350,00
- Mq. 1.345,00
- Mq. 2.490,00
- Mq 9.445,00
- Mq. 1.012,00**
- Mq. 1.050,00

**PLANIMETRIA GENERALE**

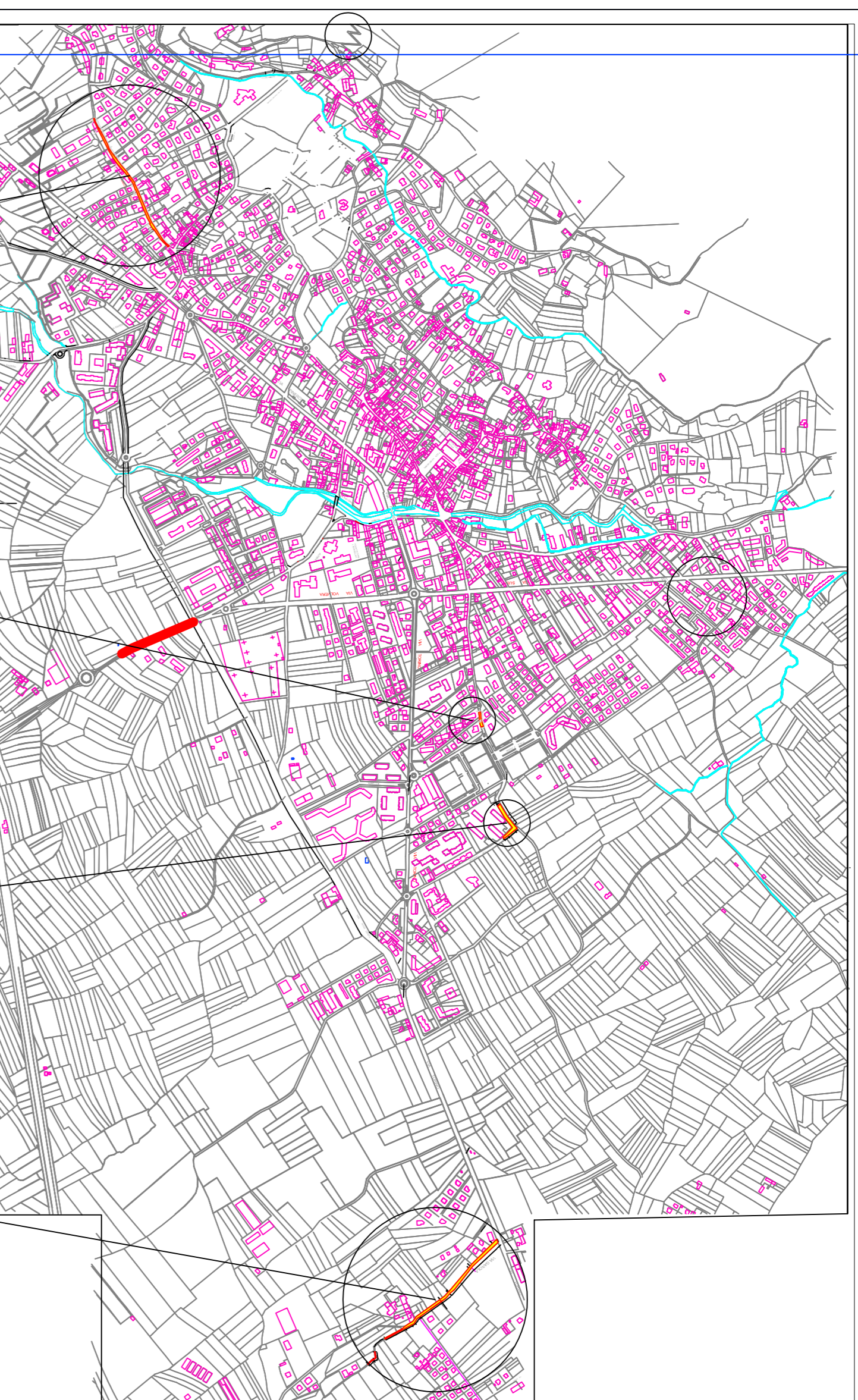

**Estratti planimetrici in progetto**

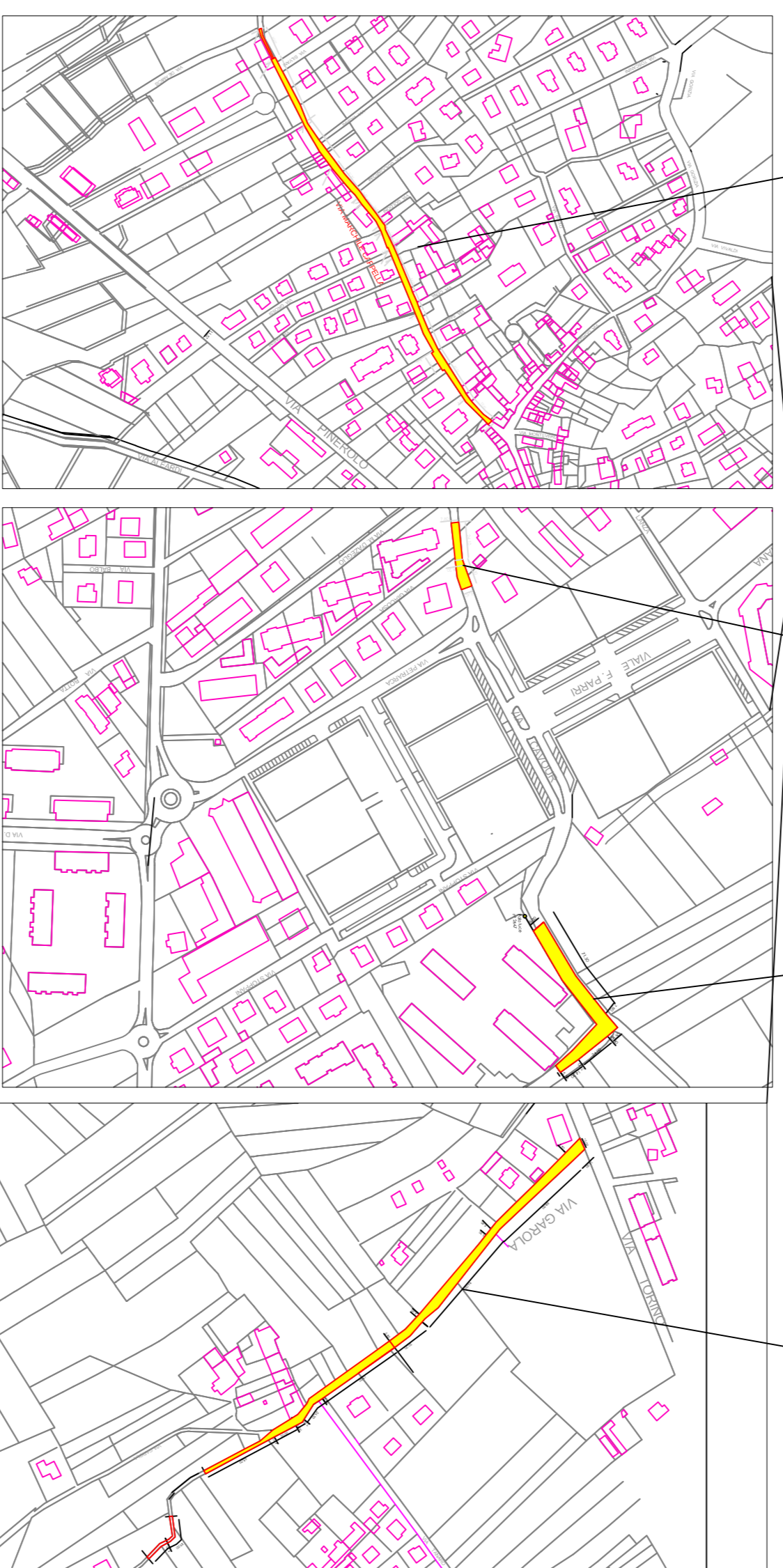

**Vista da Google Earth**



**Vista Aerea - Situazione in Progetto**

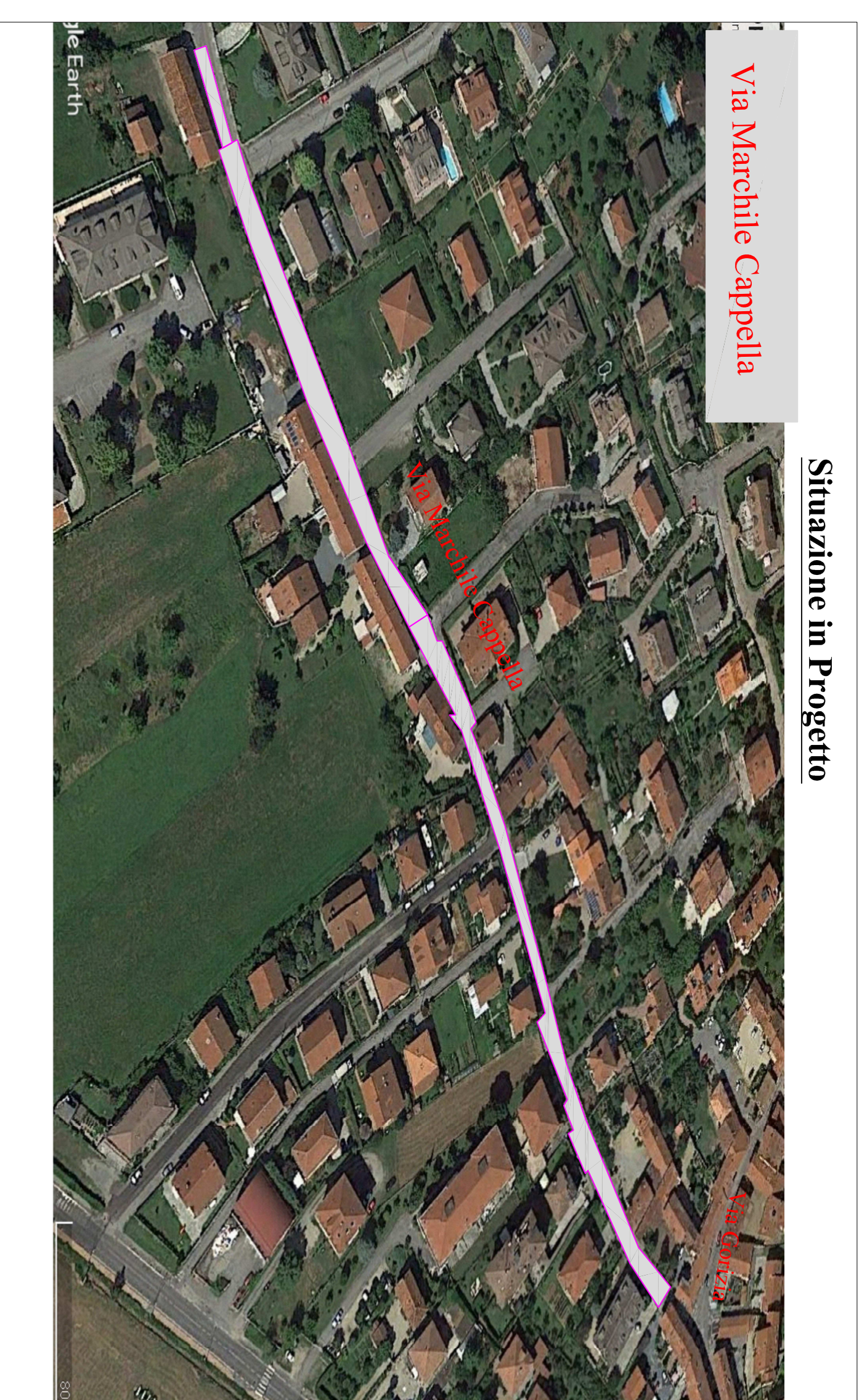

**Situazione in Progetto**

Via Marchile Cappella

**Situazione in Progetto**

Via Cavour

**Situazione in Progetto**

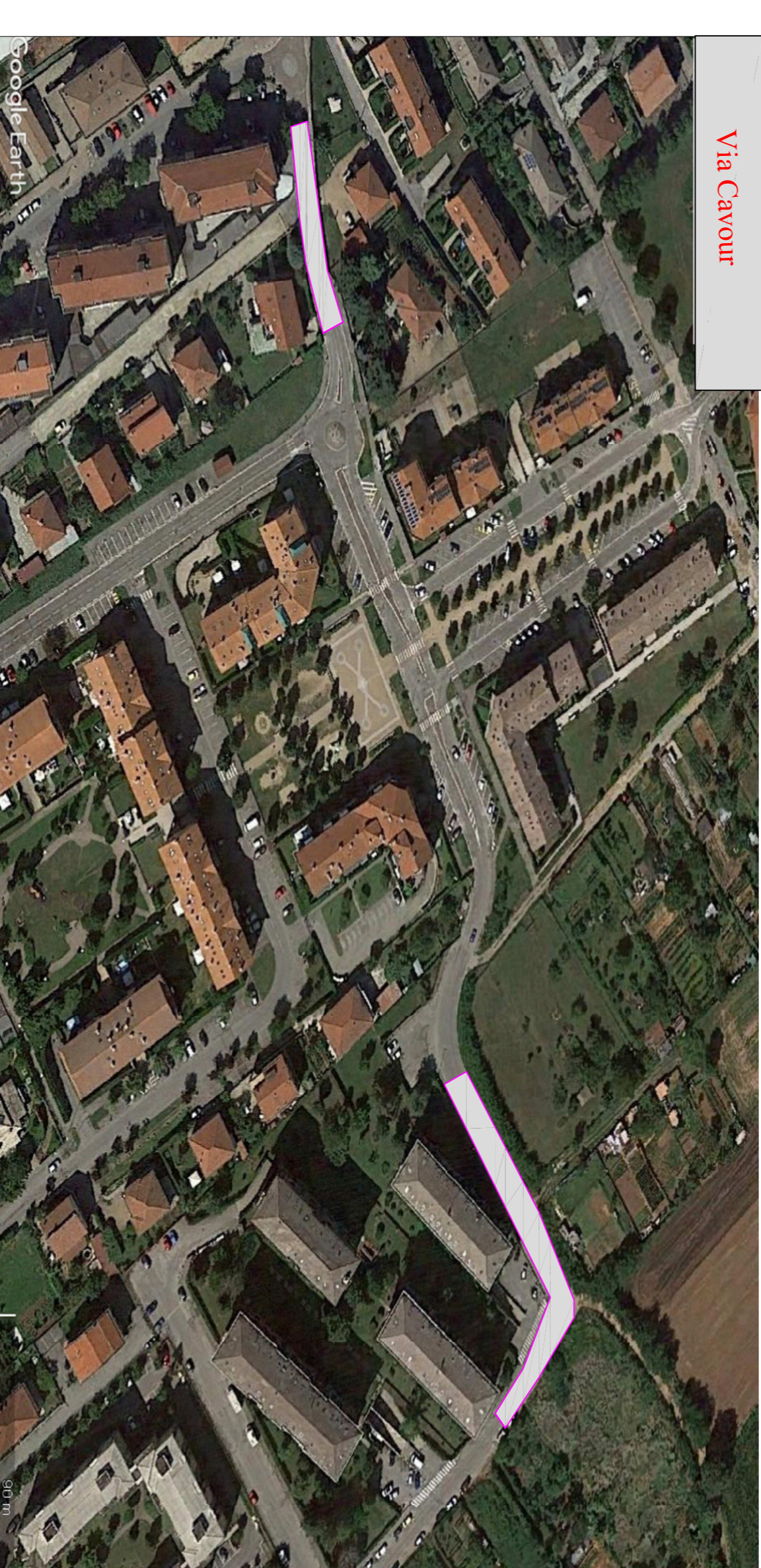

Via Garola

